

XXI^{ème} Assemblée générale, instances et visites de terrain Mission Opérationnelle Transfrontalière

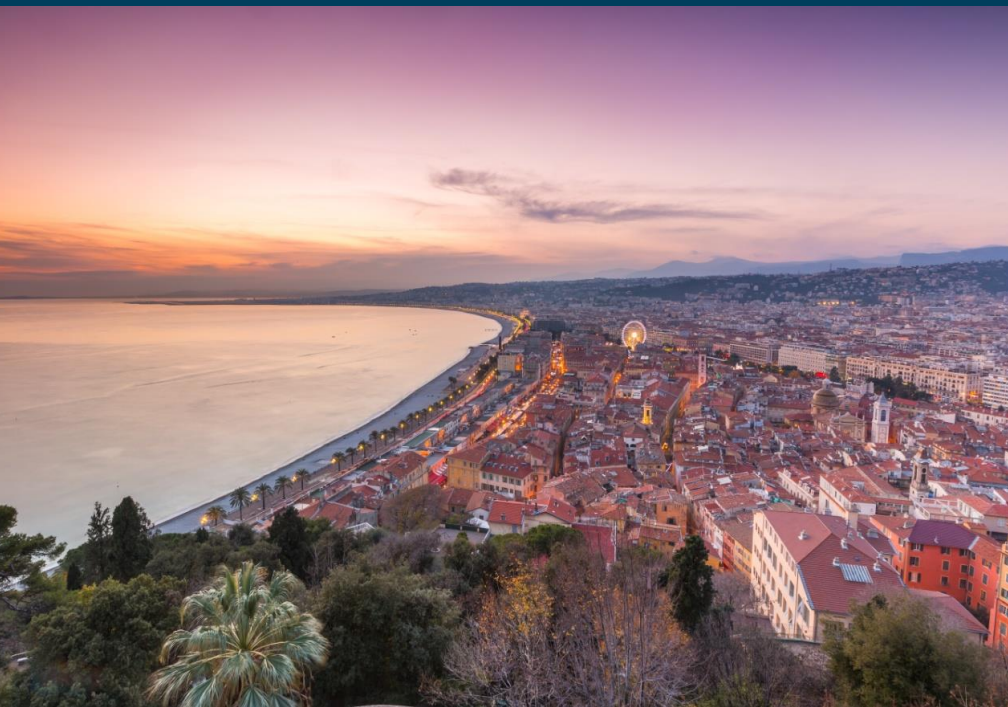

Nice et Vintimille
22-23 mai 2018

À l'invitation de la
Métropole Nice Côte d'Azur

MÉTROPOLE
NICE CÔTE D'AZUR

MINISTÈRE
DE LA COHÉSION
DES TERRITOIRES

XXI^{ème} Assemblée générale, instances et visites de terrain

Mission Opérationnelle Transfrontalière

Mot de bienvenue

Laurence NAVALESI

Conseillère métropolitaine,
Métropole Nice Côte d'Azur
Vice-présidente de la MOT

XXI^{ème} Assemblée générale, instances et visites de terrain

Mission Opérationnelle Transfrontalière

Mot de bienvenue

Michel DELEBARRE

Président de la MOT
Ancien Ministre d'Etat

Conseil d'Orientation de la Mission Opérationnelle Transfrontalière

Nice, 22 mai 2018

À l'invitation de la
Métropole Nice Côte d'Azur

**MÉTROPOLE
NICE CÔTE D'AZUR**

MINISTÈRE
DE LA COHÉSION
DES TERRITOIRES

1. Validation du dernier compte-rendu

2. Information sur la vie de l'association

Point sur les adhérents

2. Information sur la vie de l'association

Conférence-débat et 20 ans de la MOT 1/2

Retour sur la conférence-débat des
30 novembre et 1^{er} décembre dernier :
**« Construire les territoires transfrontaliers :
l'Europe pour les citoyens »**

Conférence-débat et 20 ans de la MOT 2/2

Labellisation des événements du réseau

Publication de la **brochure** « Les territoires transfrontaliers : La fabrique de l'Europe »

Mobilisation active du réseau et **position** pour le « **post-2020** »

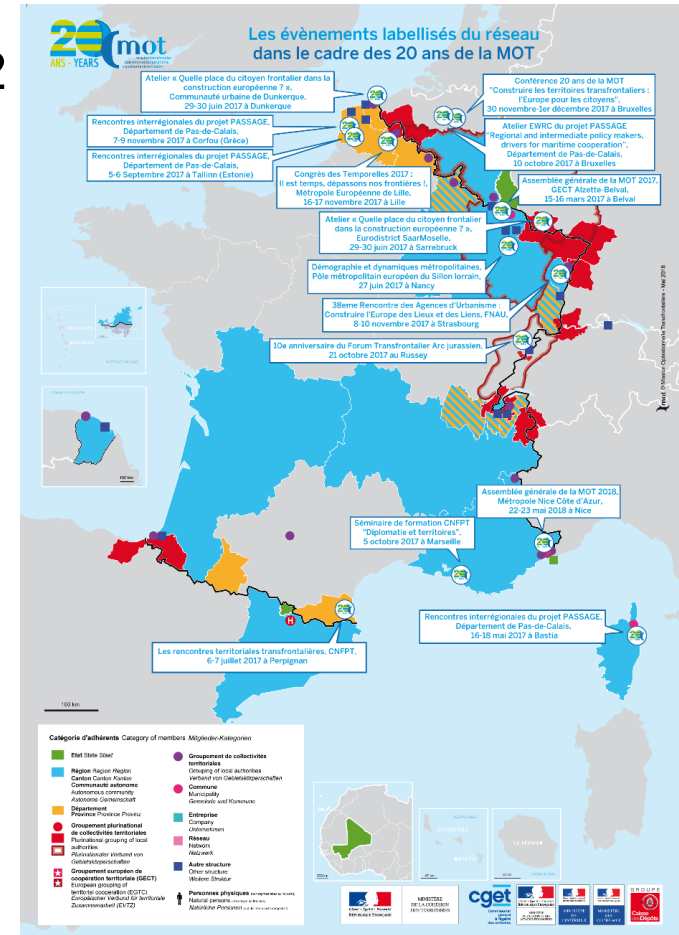
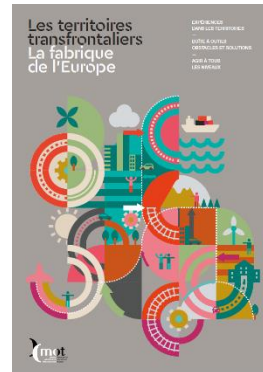

3. Partenariat avec les ministères et membres fondateurs

Commissariat Général à l'Égalité des Territoires (CGET)

Christina BEZES-FELDMEYER
Chargée de mission CTE

3. Partenariat avec les ministères et membres fondateurs

Ministère de l'Europe et des Affaires étrangères
Livre Blanc "Diplomatie et Territoires"

Edith HARZIC

Sous-préfète, adjointe à la déléguée pour l'action extérieure des collectivités territoriales

Jacques CHAMPAGNE DE LABRIOLLE

Ambassadeur pour les commissions intergouvernementales, la coopération et les questions frontalières

3. Partenariat avec les ministères et membres fondateurs

Ministère de l'Intérieur

Aurélie LORANS

Adjointe au Chef du bureau des structures territoriales, DGCL

3. Partenariat avec les ministères et membres fondateurs

Ministère des Outre-Mer

3. Partenariat avec les ministères et membres fondateurs

Groupe Caisse des Dépôts

G R O U P E

Georges FAIVRE

Direction Régionale Provence-Alpes-Côte d'Azur

3. Partenariat avec les ministères et membres fondateurs

Grand-Duché de Luxembourg

LE GOUVERNEMENT
DU GRAND-DUCHÉ DE LUXEMBOURG
Ministère du Développement durable
et des Infrastructures

Département de l'aménagement
du territoire

4. Communication et animation du réseau

Newsletter mensuelle « L'actualité transfrontalière »

N°180 137 / AVRIL 2018

L'ACTUALITÉ TRANSFRONTALIÈRE

mot

P. 2
Éditoriaux
Commissaire de la Région de
Euzelandre L'Élé
Euzelandre
Euzelandre

P. 3
Actualité de la Région
Actualité Europe

P. 4
Revue de Presse
Publication

Un projet transfrontalier pour prévoir les risques côtiers au Pays Basque

Jean-Frédéric Eschegary
Président de la Communauté d'Agglomération Pays Basque

La Communauté d'Agglomération Pays Basque, renforcement dans l'avenir

Site de création le 1^{er} janvier 2013, notre Communauté d'Agglomération a pris la mesure de ses responsabilités et de son rôle de paysagiste européen. Au-delà d'une géographie, c'est toute une identité, une langue et un culture que nous portons avec nous. (la partie Sud de Pays Basque Historique).

La transposition de ce message dans notre projet de territoire, il doit dépasser dans toutes les communes de nos territoires publics. Nos pas comme une entreprise européenne, nous font comme un atout pour le rayonnement de notre territoire et la construction d'une vision partagée de nos territoires de développement.

Nous venons présenter et d'ancrer l'acteur transfrontalier dans une logique stratégique participative à la construction d'une citoyenneté européenne. Pour cela, nous trouvons des solutions ensemble pour faciliter les déplacements de nos citoyens, pour inciter nos citoyens à aller au travail pour coordonner et élargir les risques littoraux.

Enfin, avec nos forces c'est également accréditer la dynamique de nos territoires en stimulant l'innovation, en cultivant le lien social et l'attachement des zones de montagne ou encore en favorisant l'usage des langues de territoire transfrontalières.

N°180 138 / MAI 2018

L'ACTUALITÉ TRANSFRONTALIÈRE

mot

P. 2
Éditoriaux
La transfrontalière au cœur de
la Région
Euzelandre

P. 3
Actualité de la Région
Actualité Europe

P. 4
Revue de Presse
Publication

Nice se mobilise pour les projets de coopération transfrontaliers !

Christian Espinal
Maire de Nice, Président de la Métropole Nice Côte d'Azur, Président délégué de la Région Provence Alpes Côte d'Azur

Depuis 2012, la Métropole Nice Côte d'Azur fait partie de réseaux de la MOC, ce qui lui permet de se positionner au cœur des initiatives de la coopération transfrontalière, en renforçant son lien non seulement avec ses voisins directs, l'Italie et la Principauté de Monaco, mais aussi avec les autres acteurs transfrontaliers européens.

Pour la Métropole Nice Côte d'Azur, être membre de la MOC contribue à donner une visibilité plus grande à ses actions et projets transfrontaliers. De même, avec le partenariat de l'État sur les zones littorales et les initiatives locales sur d'autres territoires transfrontaliers nos territoires français.

Après de nombreuses investissements au sein du réseau de la MOC au service de la cohésion territoriale et de la coopération transfrontalière en Europe, la Métropole Nice Côte d'Azur est honorée d'accueillir les membres du réseau le 17 et 18 mai 2018 à Nice, à l'occasion de son Assemblée générale.

2018 sera l'année de la coopération transfrontalière au titre de la loi MAPTIF.

Avec l'ensemble de ses actions et des projets transfrontaliers que nous menons, nous souhaitons porter haut le drapeau de la coopération transfrontalière au service de l'humain, et d'une meilleure solidarité territoriale.

Installation de capteurs dans le Réseau Région pour la surveillance des zones à risques.

RUPPEL et SMART SYSTEMS ont installé deux capteurs qui ont démarré le 1er avril 2018. RUPPEL a pour objectif de réduire le bruit des ports. Parmi les 8 performances, en compte des universités, des villes et des autorités portuaires. Le financement total est de 2,623,100 €. France a hauteur de 80%. Grâce à ce projet, le port de Nice bénéficiera de 12 capteurs pour optimiser le bruit produit par les activités portuaires et améliorer les conditions portuaires.

SMART SYSTEMS est revenu à hauteur de 80% et son budget est de 1,261,554 €. Son objectif est de rendre disponibles les données littorales, en leur temps et en leur lieu, dans les territoires français et italiens impliqués dans le projet. Les données pourront bénéficier d'une application leur permettant de rechercher des informations d'un côté et de l'autre de la frontière par le biais d'un web-cam.

4. Communication et animation du réseau

La brochure:
« Les territoires
transfrontaliers: La
fabrique de l'Europe »

4. Communication et animation du réseau

PARTIE 1

20 ans de coopération transfrontalière, 20 ans d'expériences dans les territoires

1.1. Qu'est-ce que la coopération transfrontalière ?	8
1.2. La coopération transfrontalière et la Mission Opérationnelle Transfrontalière: 1997 – 2017	10
1.3. La Mission Opérationnelle Transfrontalière et son réseau	12
a. Faire partie du réseau, c'est	12
b. La parole au réseau	12
1.4. Le réseau de la MOT s'exprime en 20 expériences	13
SANTÉ	14
ÉDUCATION	14
FORMATION & ENSEIGNEMENT SUPÉRIEUR	15
EMPLOI	16
DÉVELOPPEMENT ÉCONOMIQUE	17
RECHERCHE & INNOVATION	18
TRANSPORT & MOBILITÉ	18
CULTURE & SOCIÉTÉ CIVILE	19
TOURISME	20
ENVIRONNEMENT	21
ÉNERGIE	22
CLIMAT & RISQUES	23
AMÉNAGEMENT	24

PARTIE 2

La boîte à outils du transfrontalier: obstacles et solutions

2.1. La construction des territoires transfrontaliers ...	29
a. Observation, stratégie et planification	30
b. Gouvernance et action politique	33
c. Appartenances, identités et volonté de coopérer	36
2.2. La coordination des politiques	39
a. Coordination à l'échelle de chaque frontière	39
b. Coordination au niveau national	40
c. Coordination au niveau européen	42
2.3. Le soutien aux territoires transfrontaliers	44
a. Soutien au niveau de la frontière	45
b. Soutien au niveau national	46
c. Soutien au niveau européen	47

PARTIE 3

Quelles ambitions pour demain, quelles réponses politiques ?

3.1. La politique de cohésion post 2020	54
a. Le contexte général	54
b. La cohésion: origines, objectifs et politique actuelle ..	54
c. Une nouvelle vision pour l'Europe, une refondation de la cohésion européenne	55
3.2. Les territoires transfrontaliers et l'enjeu de la coopération territoriale européenne (CTE)	56
a. Le contexte général pour les régions frontalières	56
b. Les régions frontalières et la CTE: origines et politiques actuelles	56
c. L'avenir des territoires transfrontaliers et de la CTE ...	57
3.3. Quelles réponses politiques ? Contexte et pistes d'avenir	58
a. Réponses au niveau local/régional	58
b. Réponses au niveau national	59
c. Réponses au niveau intergouvernemental / européen ..	61
d. Le rôle de la MOT	63
3.4. Échanger avec d'autres frontières dans le monde	64
a. Agir sur d'autres frontières	64
b. Échanger avec les réseaux académiques	65

Les trois axes

4. Communication et animation du réseau

Un nouveau rapport d'activité pour la MOT

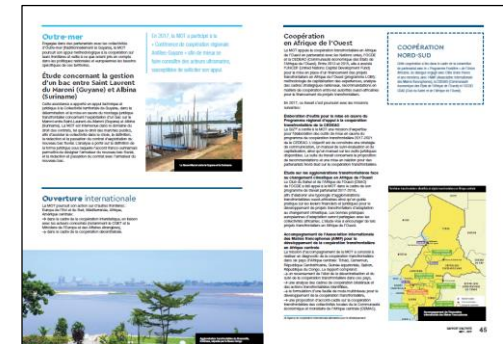
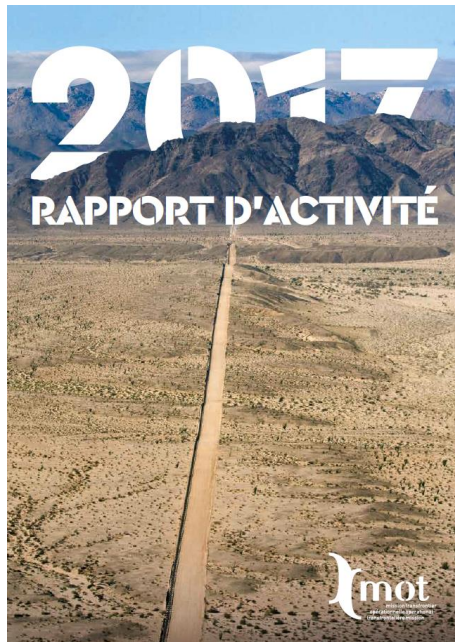

4. Communication et animation du réseau

Publication d'un poster :

« Les territoires transfrontaliers aux frontières françaises »

4. Communication et animation du réseau

Portail documentaire

Fonds documentaire : 4168 documents référencés - 1873 téléchargeables en ligne pour les membres, et étudiants/chercheurs

Statistiques de consultation en ligne : entre 600 et 800 visites par mois

A consulter sur : <http://www.espaces-transfrontaliers.org/ressources/portail-documentaire/>

4. Communication et animation du réseau

Revue de presse

1 à 2 revues de presse envoyée au réseau chaque mois.

Fin 2017 : 11240 articles de presse archivés en ligne – Moteur de recherche avancée

A consulter sur :
<http://www.espaces-transfrontaliers.org/espace-membres/revues-de-presse/>

espace-transfrontaliers.org > Espace membres > Revues de presse >

Espace membres

- INSTANCES DE LA MOT
- PLATEFORME DES TECHNICIENS
- REVUES DE PRESSE**
Articles de presse
- BONS-À-TIRER ET ETUDES
- PORTAIL DOCUMENTAIRE
- FORUM
- RESSOURCES JURIDIQUES
- PRÉSENTATION DES SERVICES ET PRESTATIONS

Revue de presse n°168 - Du 6 au 25 avril 2018

[< Retour à la liste](#)

[Imprimer le sommaire](#)

[Imprimer tous les articles](#)

France/Allemagne et Grand Est

Rotthier : « Cessons la guerre de tranchées »
Le Républicain lorrain, 20/04/2018

La patrouille franco-allemande de l'Eurodistrict, nouvelle police de proximité à vélo
France 3, 20/04/2018

Inauguration d'une nouvelle piste cyclable transfrontalière
Site du Conseil départemental du Bas-Rhin, 20/04/2018

Assurance et qualité construction : même combat entre France et Allemagne
Le Monde, 19/04/2018

Fessenheim : une transition très symbolique se prépare
La Tribune, 17/04/2018

Friches minières à Forbach : le bel exemple de l'Eurozone
Le Républicain lorrain, 16/04/2018

Un projet commun au cœur de l'Europe
Dernières Nouvelles d'Alsace, 13/04/2018

Une expérience transfrontalière reconnue pour les collégiens
L'Alsace, 11/04/2018

Grand Est « Il n'y aura pas de Brexit alsacien », selon le préfet
Le Républicain lorrain, 09/04/2018

Union franco-allemande pour la reconversion
L'Alsace, 07/04/2018

Un député alsacien missionné sur la coopération franco-allemande
Acteurs publics, 05/04/2018

France/Allemagne/Suisse

Desserte ferroviaire de l'EuroAirport : la Regio Basiliensis écrit à E. Macron
Dernières Nouvelles d'Alsace, 22/04/2018

4. Communication et animation du réseau

Plateforme des techniciens

4. Communication et animation du réseau

Forum en ligne

4. Communication et animation du réseau

Services aux membres du réseau : Bons-à-tirer, etc.

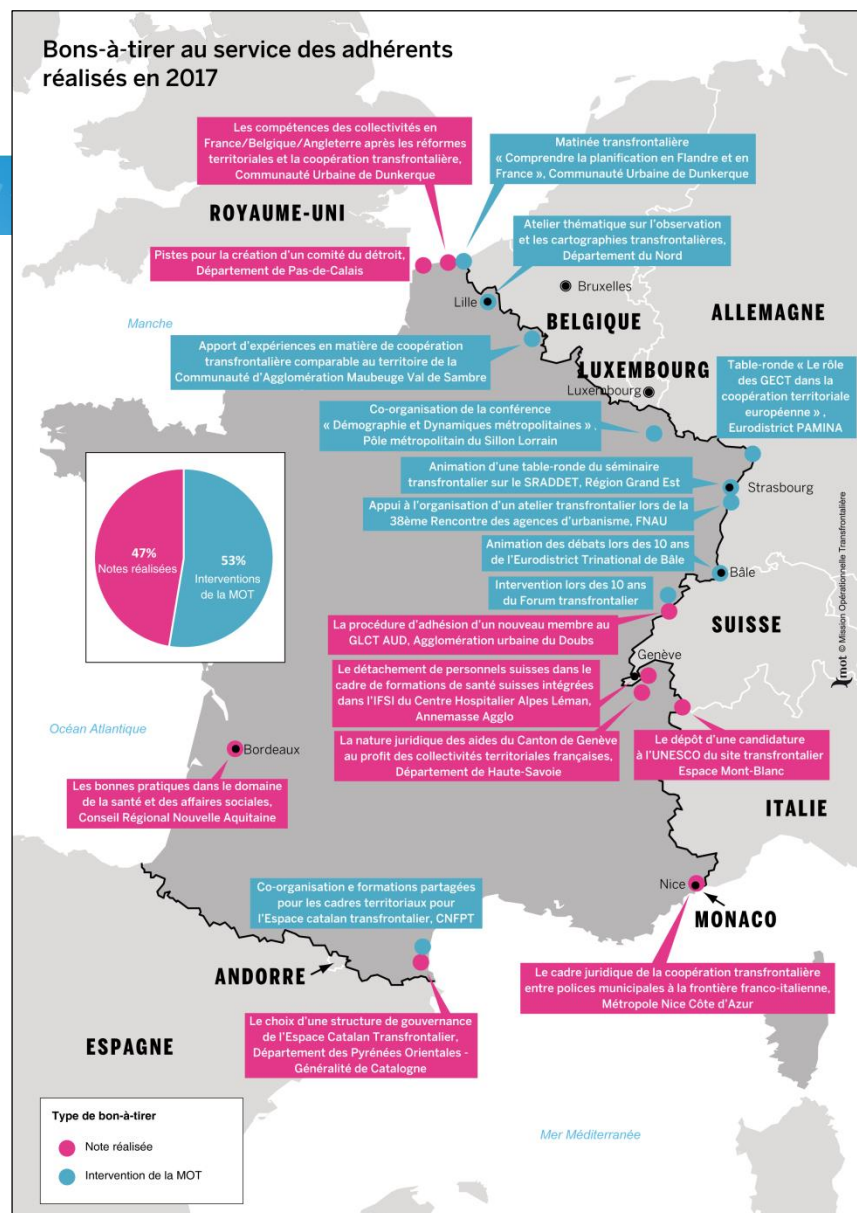

5. Assistance et études

ECHELLE NATIONALE

Les enjeux transfrontaliers des métropoles frontalières
(Lille, Strasbourg et Nice)

5. Assistance et études

ETUDES TERRITORIALES

**Schéma de coopération
transfrontalière de la
Métropole européenne
de Lille**

5. Assistance et études

Assistance à maîtrise d'œuvre à l'ADULM pour l'élaboration du Schéma de coopération transfrontalière de la Métropole européenne de Lille

L'Agence de développement
et d'urbanisme de
Lille Métropole

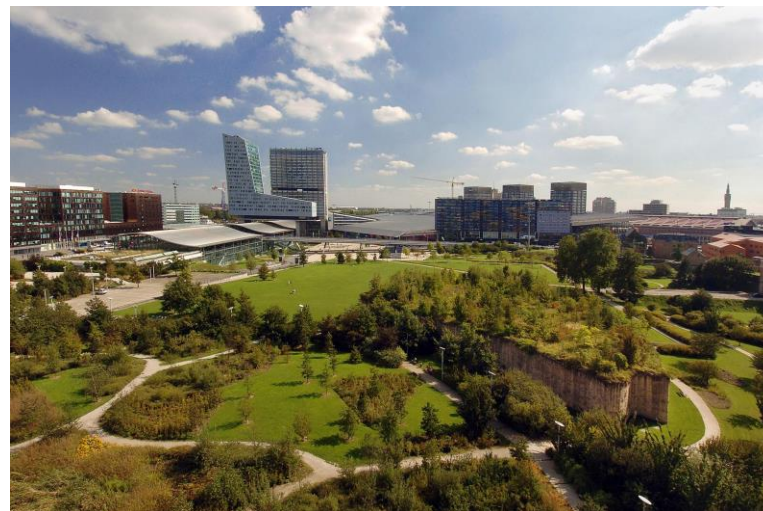

5. Assistance et études

Etude sur l'emploi en Flandre occidentale
dans une Métropole transfrontalière

5. Assistance et études

Emploi transfrontalier au sein de l'Eurorégion Nouvelle Aquitaine-Euskadi-Navarre

eijpleo
 ANTIKETA-EREGIA EGOKIA INIZIATIBA
 NEURRA-EREGIA EGOKIA INIZIATIBA
 NAVARRA-EUSKADI EGOKIA INIZIATIBA

DIAGNOSTIKOKA
 ETA FUNTSEZKO ELEMENTUAK

DIAGNÓSTICO
 Y ELEMENTOS CLAVE

DIAGNOSTIC
 ET ÉLÉMENTS CLÉS

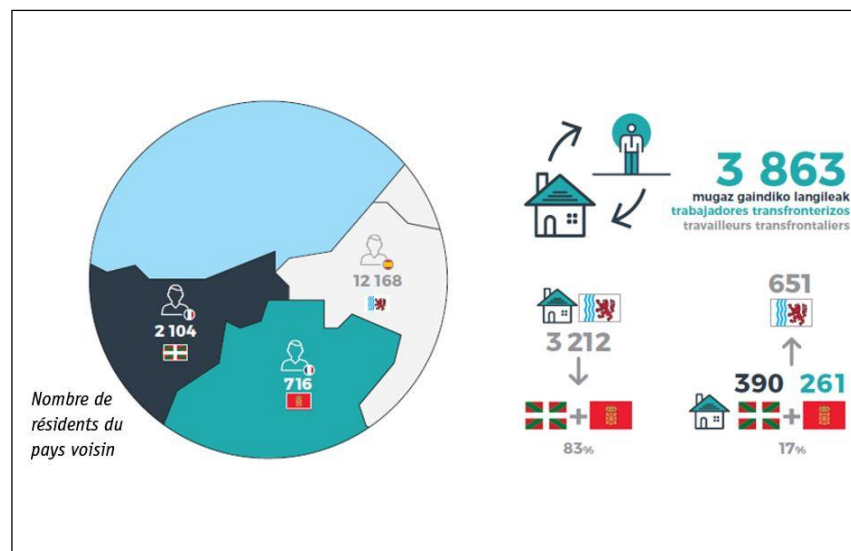

5. Assistance et études

**Assistance technique pour l'élaboration du
Schéma de Coopération Transfrontalière
de la Métropole Nice Côte d'Azur**

5. Assistance et études

EUROPE

Travail de bibliographie
sur la coopération
transfrontalière
pour la DG REGIO

<https://ec.europa.eu/futurium/en/border-regions>

5. Assistance et études

COOPERATION EN AFRIQUE DE L'OUEST

Élaboration d'outils pour la
mise en œuvre du
Programme régional d'appui
à la coopération
transfrontalière de la
CEDEAO

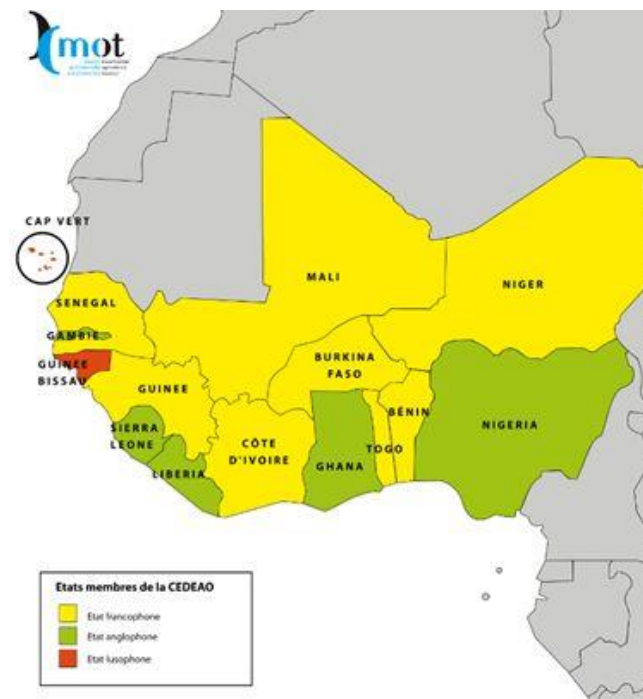

5. Assistance et études

**Étude sur les agglomérations
transfrontalières face au
changement climatique en
Afrique de l'Ouest**

6. Activités européennes

Partenariats avec les institutions européennes

Comité européen des Régions

- Conférence européenne 20 ans
- Groupe interrégional sur la coopération transfrontalière
Avis sur la cohésion et la croissance des régions frontalières de l'UE
- Plateforme des GECT

6. Activités européennes

Partenariats avec les institutions européennes

Parlement européen

- Groupe de travail sur la coopération transfrontalière, présidé par Anne SANDER, députée européenne, vice-présidente de la MOT
8ème réunion : « Enseignement supérieur et recherche : Comment construire un espace de coopération transfrontalière intégré dans les régions frontalières ? », le 28 février 2018 à Bruxelles

6. Activités européennes

Partenariats avec les institutions européennes

Commission européenne

- Suites de la Cross-border Review
- Réforme post 2020

Banque européenne
d'investissement

6. Activités européennes

Groupe de travail intergouvernemental sur les solutions innovantes aux obstacles transfrontaliers

Vers un nouvel outil juridique, la
« **Convention transfrontalière européenne** » (« ECBC: European Cross Border Convention »)

Exemple d'ECBC

Extension d'une ligne de tramway

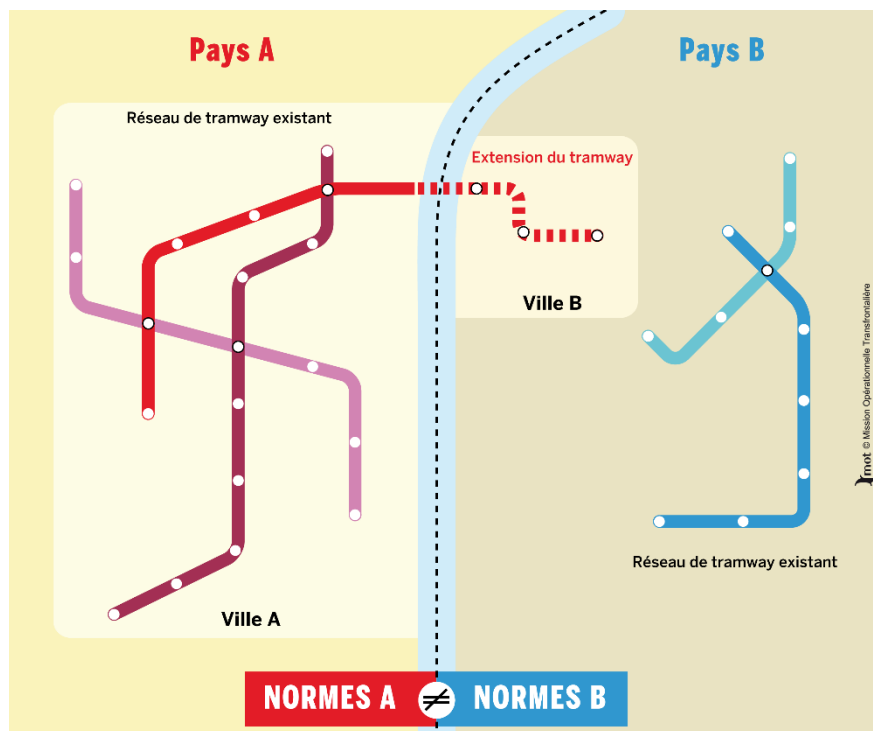

→ Besoin d'étendre la ligne de tramway à travers la frontière ; différentes normes applicables

→ Proposition d'appliquer les normes de l'Etat A dans l'Etat B uniquement pour cette ligne transfrontalière spécifique

→ Adaptation des normes aux spécificités locales

6. Activités européennes

Observation transfrontalière

17 septembre 2018

Séminaire UMS RIATE / MOT

18 septembre 2018

Comité Stratégique Transfrontalier (CST)

6. Activités européennes

Partenariats européens et internationaux

Projets européens

- Jean Monnet ; dictionnaire de la coopération transfrontalière
- ESPON
 - Projet « CPS » (Service publics transfrontaliers)
 - Projet « TIA CBC » (Evaluation d'impact territorial transfrontalier)
- Projet « COST » (L'intégration des marchés de l'emploi transfrontalier)
- Interreg VA
 - Projet « Border Studies – UniGR », Interreg VA Grande Région

6. Activités européennes

Partenariats européens et internationaux

Partenariats européens

- CESCO
- TEIN
- ARFE

tein

7. Questions diverses et calendrier 2018

XXI^{ème} Assemblée générale de la Mission Opérationnelle Transfrontalière

Nice, 22 mai 2018

À l'invitation de la
Métropole Nice Côte d'Azur

**MÉTROPOLE
NICE CÔTE D'AZUR**

MINISTÈRE
DE LA COHÉSION
DES TERRITOIRES

XXI^{ème} Assemblée générale et instances de la Mission Opérationnelle Transfrontalière

Allocution d'ouverture

Michel DELEBARRE

Président de la MOT
Ancien Ministre d'Etat

Nouveaux adhérents depuis la
dernière Assemblée Générale
(15 mars 2017)

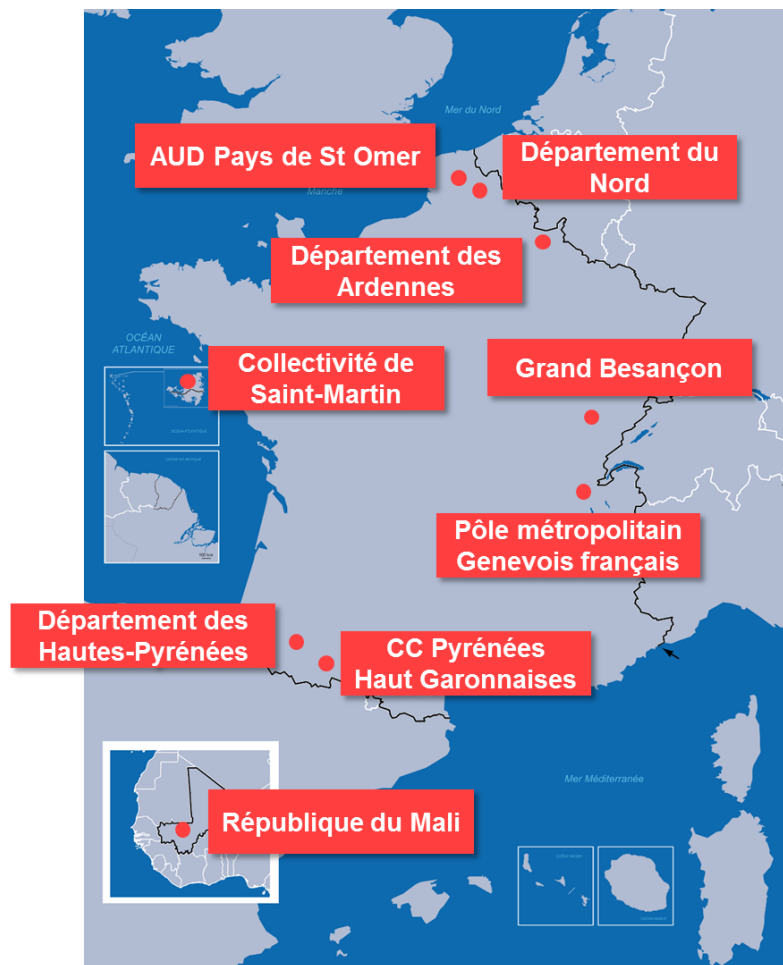

Pascal CURIE

Vice-président délégué
à la prospective, à
l'aménagement et aux
coopérations

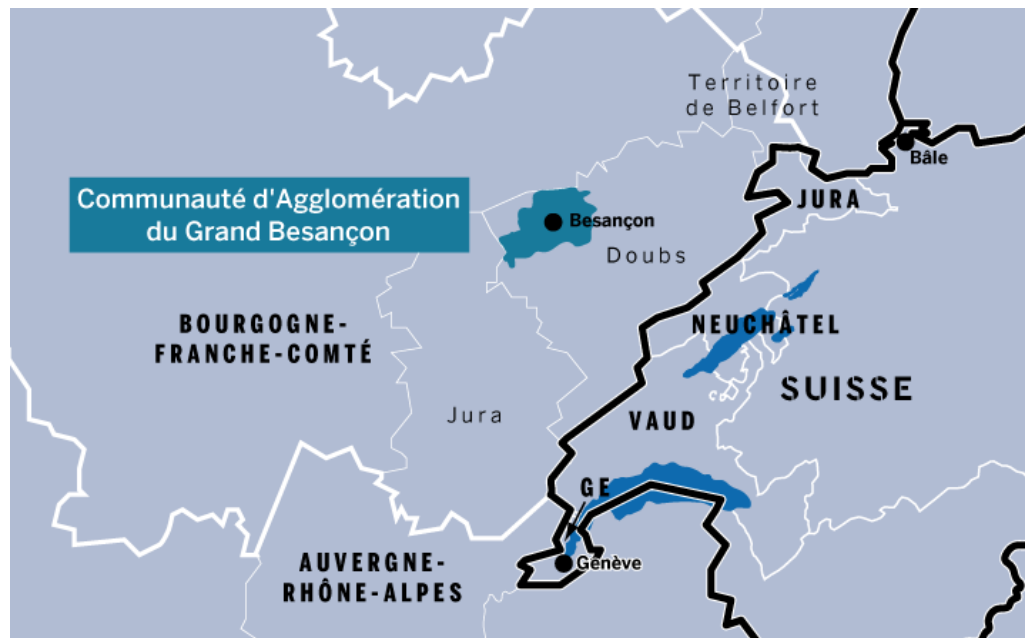

Quelques caractéristiques du Grand Besançon

Un territoire de 423,29 km², à 80 km de la frontière franco-suisse

192 042 habitants (au 1^{er} janvier 2018)

13 167 entreprises et établissements

95 085 emplois salariés

30 000 étudiants, 50 laboratoires de recherche reconnus, plus de 1000 chercheurs

500 travailleurs frontaliers

Animateur du Pôle Métropolitain Centre-Franche-Comté :
6 agglomérations, 360 000 habitants)

De nombreuses richesses culturelles et naturelles

Grand
Besançon

Dynamiser et conforter nos alliances avec la Suisse

- Soutenir et favoriser les coopérations dans le domaine de l'ESRI, avec la Suisse et au-delà
- Impulser le développement de coopérations nouvelles avec les collectivités suisses : développement économique et innovation, tourisme, culture, sport...
- Représenter des intérêts communs: transport transfrontalier ferroviaire

Enjeux et facteurs d'influence

- Le « facteur Suisse »: négociation de l'accord-cadre, situation économique...
- Transport et mobilité
- L'avenir de la politique de cohésion et des fonds européens

Jean-Baptiste VAN DE WIELE

Chargé de Mission
aux Affaires
Européennes

Les Ardennes en quelques chiffres

- 5 229 km² pour 279 715 habitants (55 hab/km²)
- Chef-lieu : Charleville-Mézières (49 620 hab)
- 180 km de frontière avec la Belgique

Chiffres INSEE 2014 et 2015

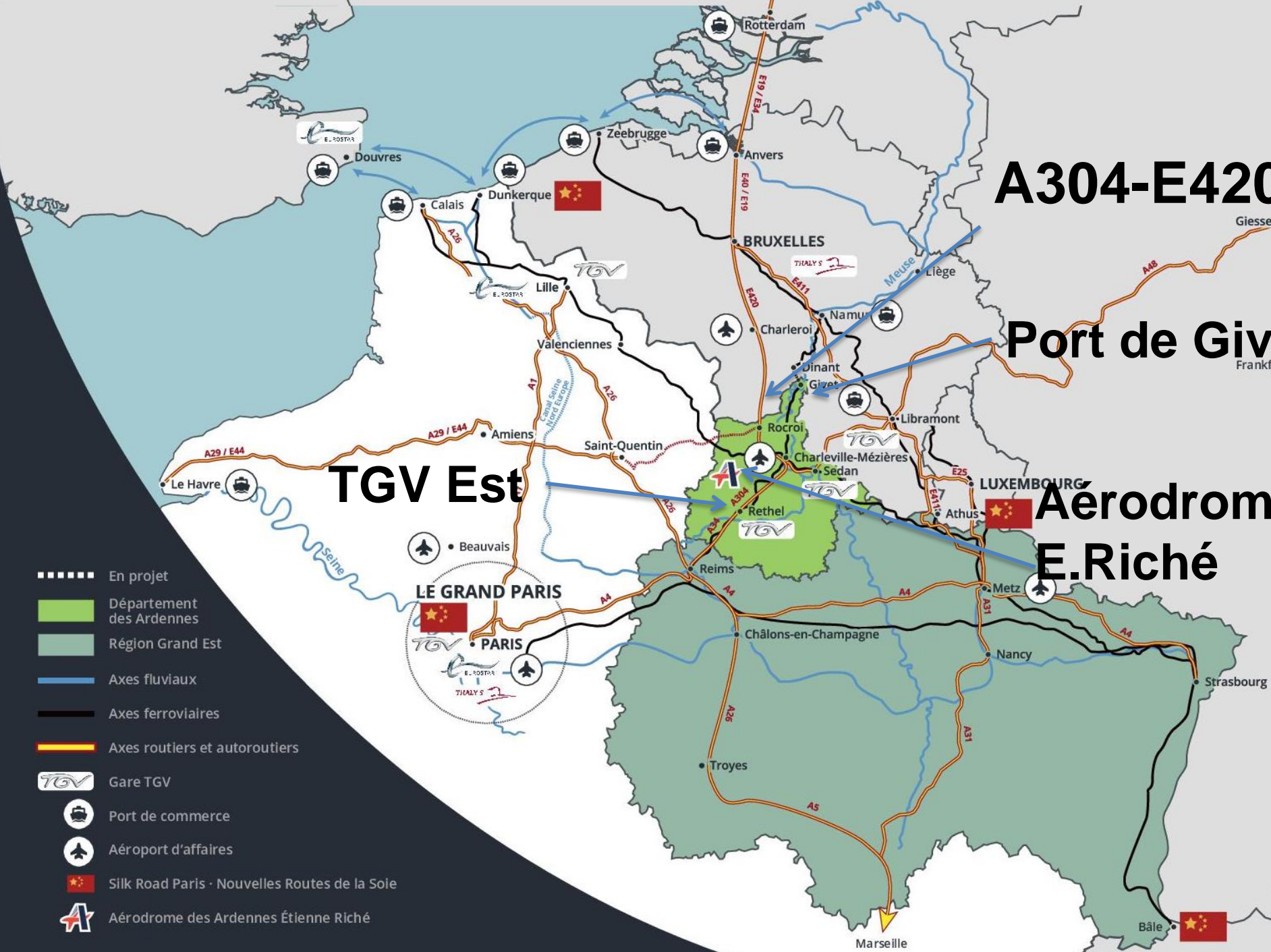

A304-E420

Port de Givet

TGV Est

**Aérodrome
E.Riché**

- En projet
- Département des Ardennes
- Région Grand Est
- Axes fluviaux
- Axes ferroviaires
- Axes routiers et autoroutiers
- Gare TGV
- Port de commerce
- Aéroport d'affaires
- Silk Road Paris - Nouvelles Routes de la Soie
- Aérodrome des Ardennes Étienne Riché

Les partenariats institutionnels

- Comité de suivi Interreg V France-Wallonie-Vlaanderen
- Membre observateur de la Grande-Région
- GEIE « Destination Ardenne »

Sébastien PIVIDAL

Directeur général adjoint
Développement
économique

GECT PYRENEES-PIRINEOS

LE GROUPEMENT EUROPEEN DE COOPERATION TERRITORIALE PYRENEEN

LES OUTILS DE COOPERATION EXISTANTS

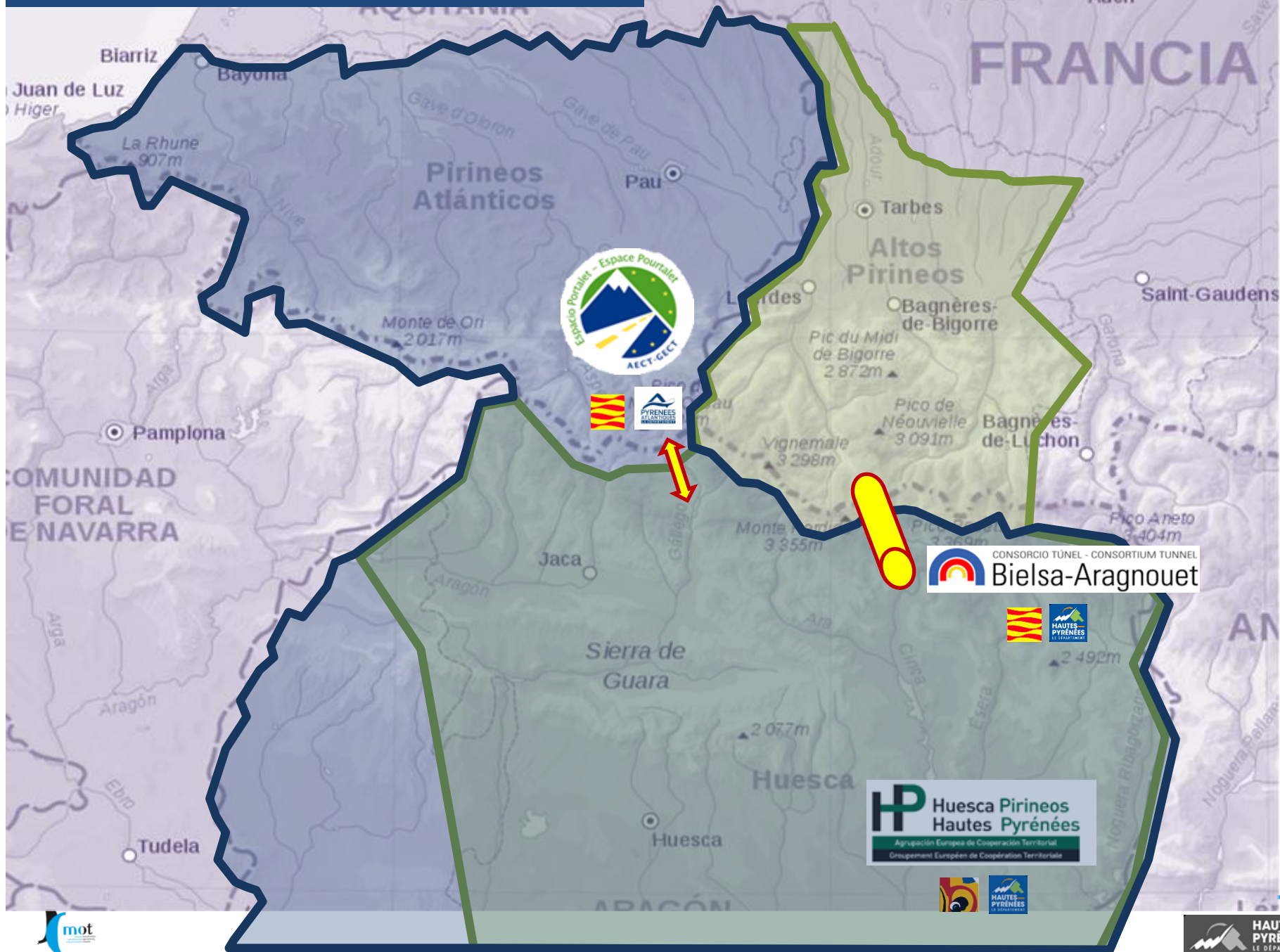

4 collectivités réunies et 3 organismes fusionnés

Des champs de compétence et d'action déjà communs aux organismes existants

Infrastructures routières et tourisme

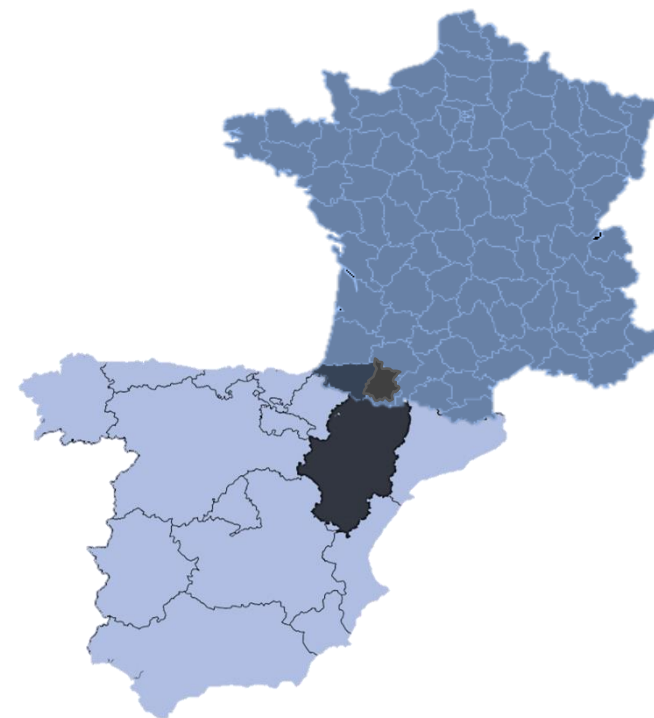

Une évolution étudiée: Développement touristique et Mobilités

OBJET du GECT

- Promouvoir à l'international le nom "**Pyrénées**", la cohérence de la destination et sa commercialisation,
- Développer l'intégration des **mobilités** locales et touristiques
- Encourager le développement de l'espace pyrénéen et de ses piémonts dans le cadre d'un projet territorial qui intègre la gestion durable de ses infrastructures de communication transfrontalière
- Engager le développement des territoires de montagne en cohérence avec les enjeux de maintien de la population et d'adaptation aux transitions climatiques, économiques et sociales
- Fédérer et associer les collectivités, leurs groupements, les associations et les partenaires économiques et sociaux en soutenant et en encourageant les projets de coopération et de développement du territoire.

GECT PYRENEES – PIRINEOS

Maladeta
Posets
Néouvielle
Pic du Midi de Bigorre
Sierra de Guara
Mont Perdu
Gavarnie
Ordesa
Lourdes
Vignemale
Cauterets
Alquezar
Aspe
Ossau
Pau/Tarbes
San Juan de la Peña
Chemins de Saint-Jacques...

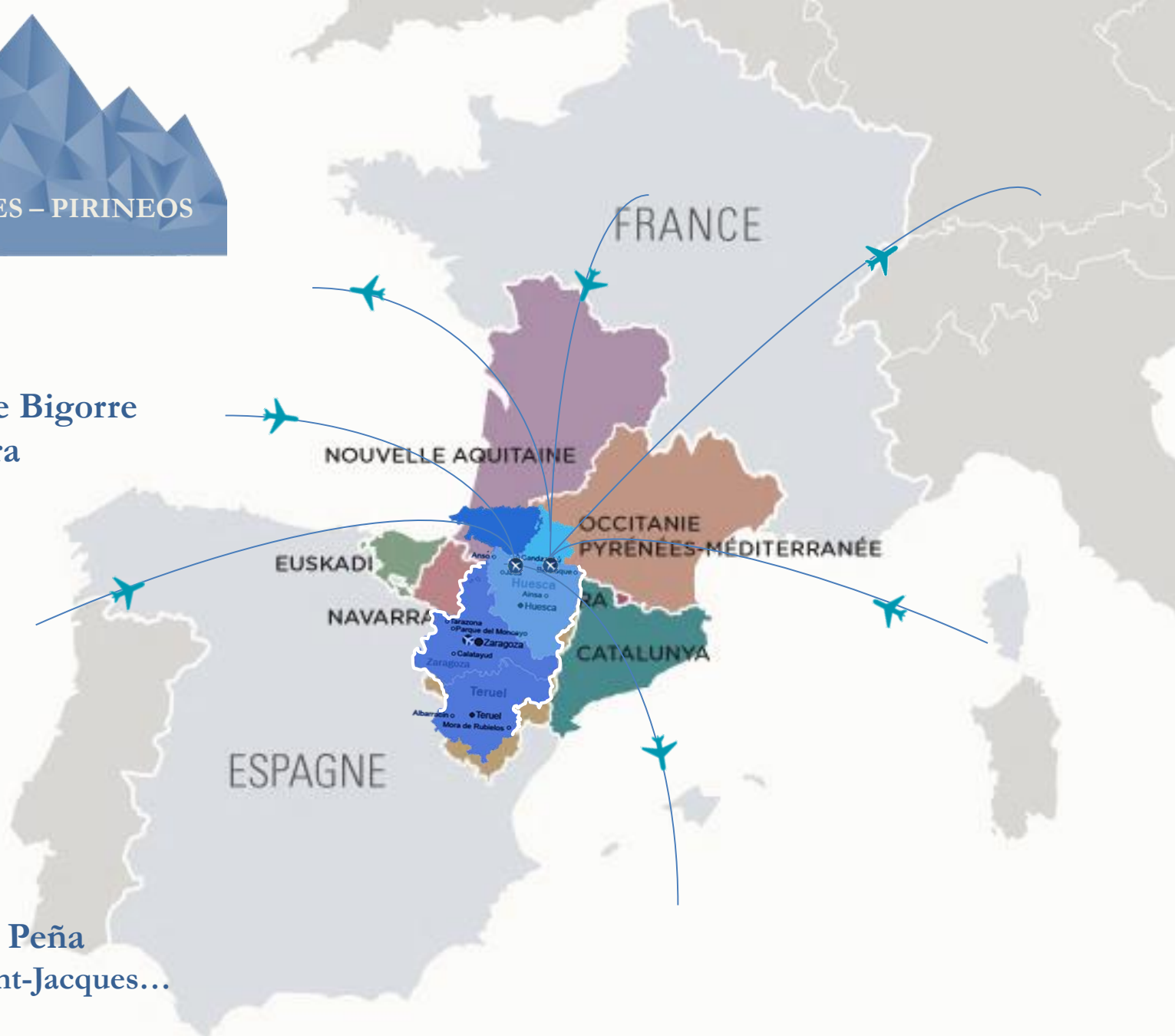

Sophie THIEFINE

Coordinatrice

Coopération

transfrontalière

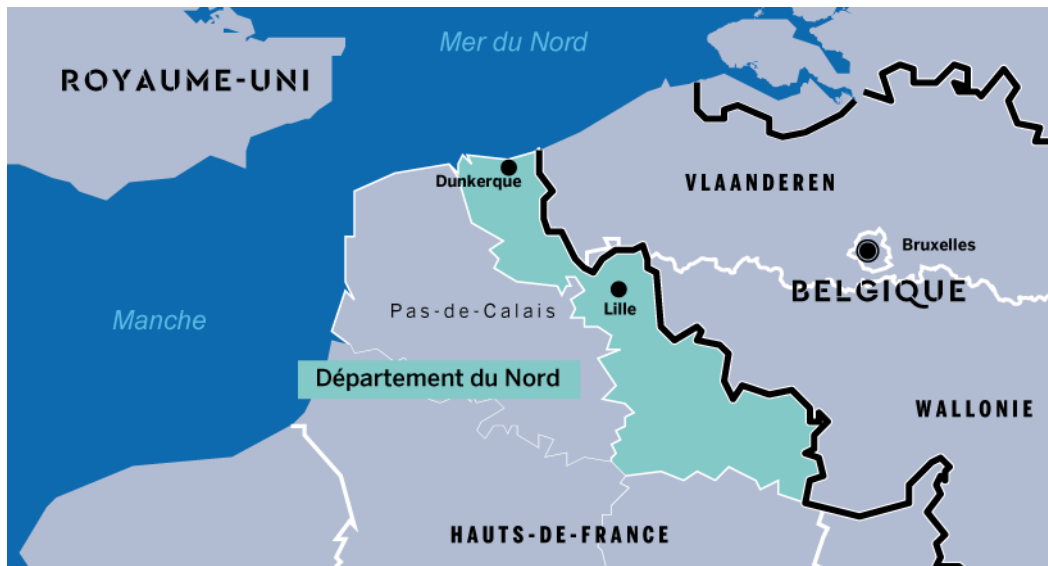

Nord
le Département

Le territoire du Nord en quelques chiffres

- Population ; 2,6 M habitants
- Superficie : 5 743 km²
- 453 hab./km²
- 350 km de frontières avec la Belgique, dont 1/3 avec la Province de Flandre Occidentale et 2/3 avec le Hainaut
- Une frontière maritime avec la Grande-Bretagne

L'institution départementale

- Président : Jean René LECERF
- Vice-Présidente aux Relations européennes : Sylvie LABADENS
- Budget :3,5 milliards euros
- 8 000 agents
- Chef de file des Solidarités humaines et territoriales

ASSEMBLEE GENERALE
22 mai 2018

NOUVEAUX ADHERENTS

Une coopération historique avec la Belgique

- Des accords de coopération avec les Provinces belges de Flandre occidentale et de Hainaut signés en 1989/ Assemblées transfrontalières / Rencontres et projets communs
- Membre fondateur de deux GECT (Eurométropole Lille-Kortrijk-Tournai et West-Vlaanderen / Flandre-Dunkerque-Côte d'Opale)
- Membre de la gouvernance de deux programmes Interreg : « France Wallonie Vlaanderen » et « 2 Seas Mers Zeëen » + participation à l'assistance technique du programme Interreg V : « France Wallonie Vlaanderen »

Une nouvelle dynamique de coopération transfrontalière

- Une délibération stratégique portant sur le développement de la coopération transfrontalière votée le 13 novembre 2017 :
 - le Département comme moteur de la coopération transfrontalière au sein d'une Europe au service des citoyens
 - 2 grandes ambitions :
 - Améliorer les conditions de vie et le bien-être des habitants des zones frontalières, en veillant aux besoins des « publics » du Département
 - Promouvoir l'attractivité et l'aménagement durable des territoires, avec une attention particulière portée aux territoires plus vulnérables, urbains comme ruraux.
- Coordination du portefeuille territorial de projets « Flandria Rhei » - en binôme avec la Province de Flandre occidentale
- Participation au pilotage des programmes européens (PO Régional FEDER/FSE/IEJ, subvention globale FSE, Programmes Interreg, Programme Opérationnel National FSE et IEJ)

Jénovéfa ECHE

Chargée des relations
institutionnelles –
Cabinet du Président

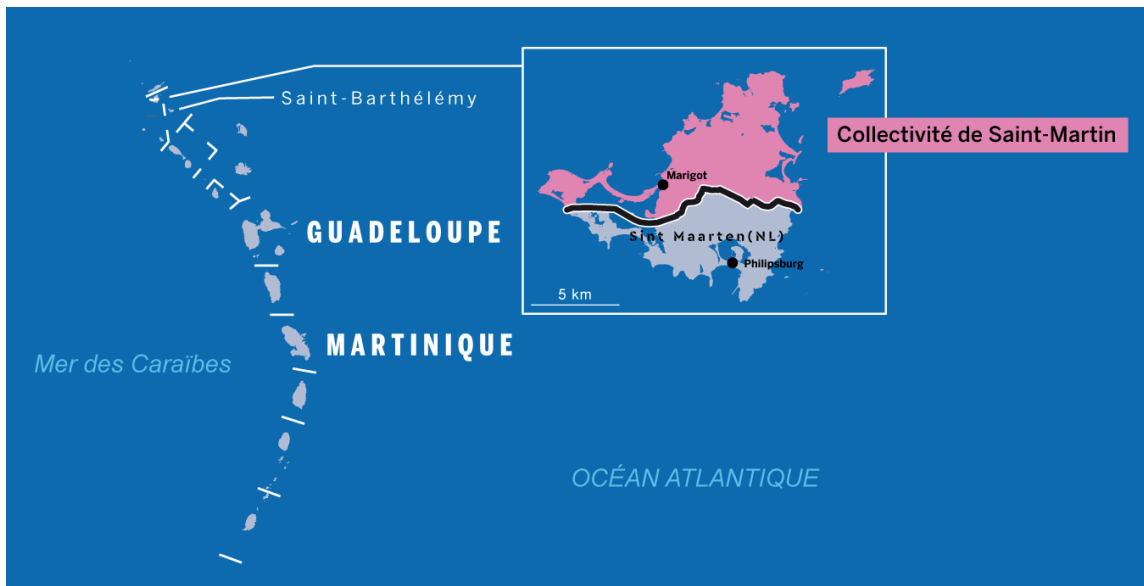

COLLECTIVITÉ DE
SAINT-MARTIN

QUELQUES CARACTERISTIQUES SUR SAINT-MARTIN

- Île de la Caraïbe
- Collectivité d'Outre-mer de la République française
- Région Ultrapériphérique de l'Union européenne

- 53 km² pour 30 000 habitants
- Secteur économique majeur : tourisme
- 3^{ème} territoire le plus pauvre de France

- Une île dévastée à 95% par le cyclone Irma
- Budget de reconstruction : 3.5 milliards d'euros

Une RUP, entourée de cinq PTOM

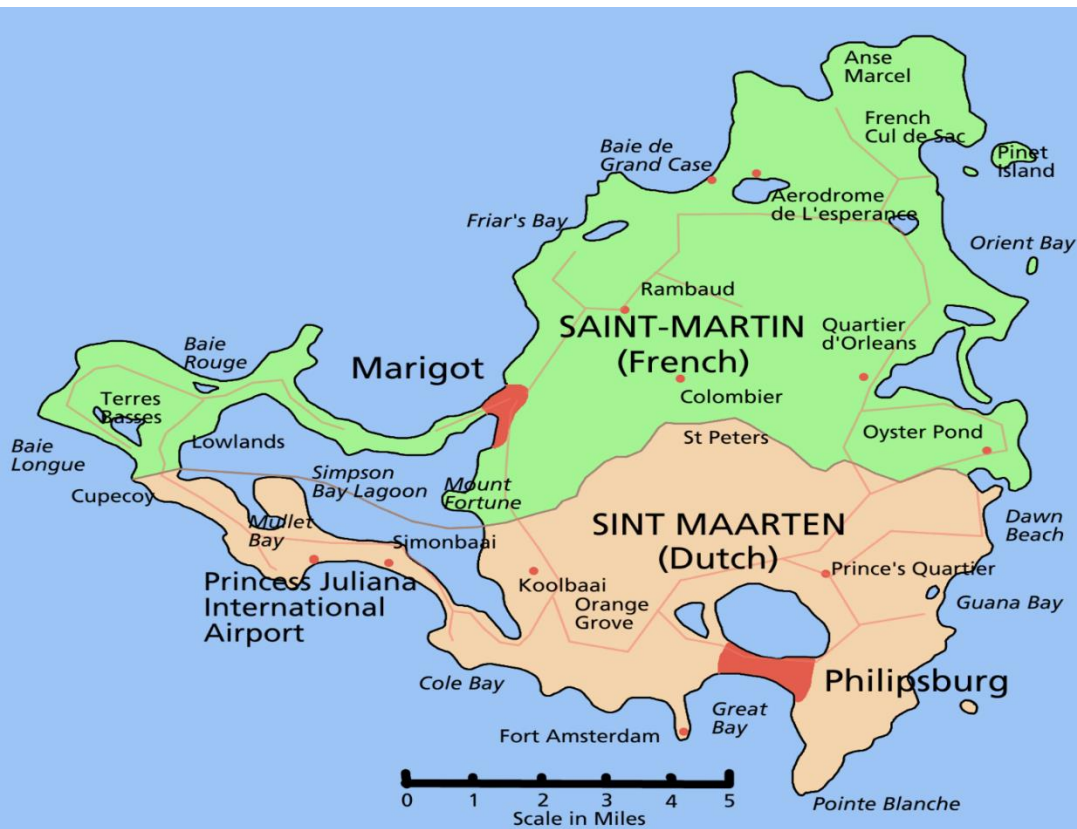

Une frontière non matérialisée avec Sint Maarten

COOPERATION REGIONALE:

- Novembre 2018 : Présidence de la **24^{ème} Conférence des Présidents des RUP**

COOPERATION TERRITORIALE:

- Création d'un **United Congress French and Dutch**
- Création d'un **GECT** Saint-Martin/Sint Maarten
- **10 millions POCTE** avec 3 projets fléchés:
 - dépollution lagon
 - Belle Plaine, régulation des eaux pluviales
 - station d'épuration Quartier d'Orléans

Christian DUPESSEY

Pôle métropolitain

Président

d'Annemasse Agglo

GENEVOIS
FRANÇAIS Pôle
métropolitain

Le Grand Genève

Une métropole à l'articulation de la France et de la Suisse

> Région Auvergne-Rhône-Alpes

- Superficie : 69 711 km²
- Population : 7 808 300 hab.

> Suisse

- Superficie : 41 284 km²
- Population : 7 785 300 hab.

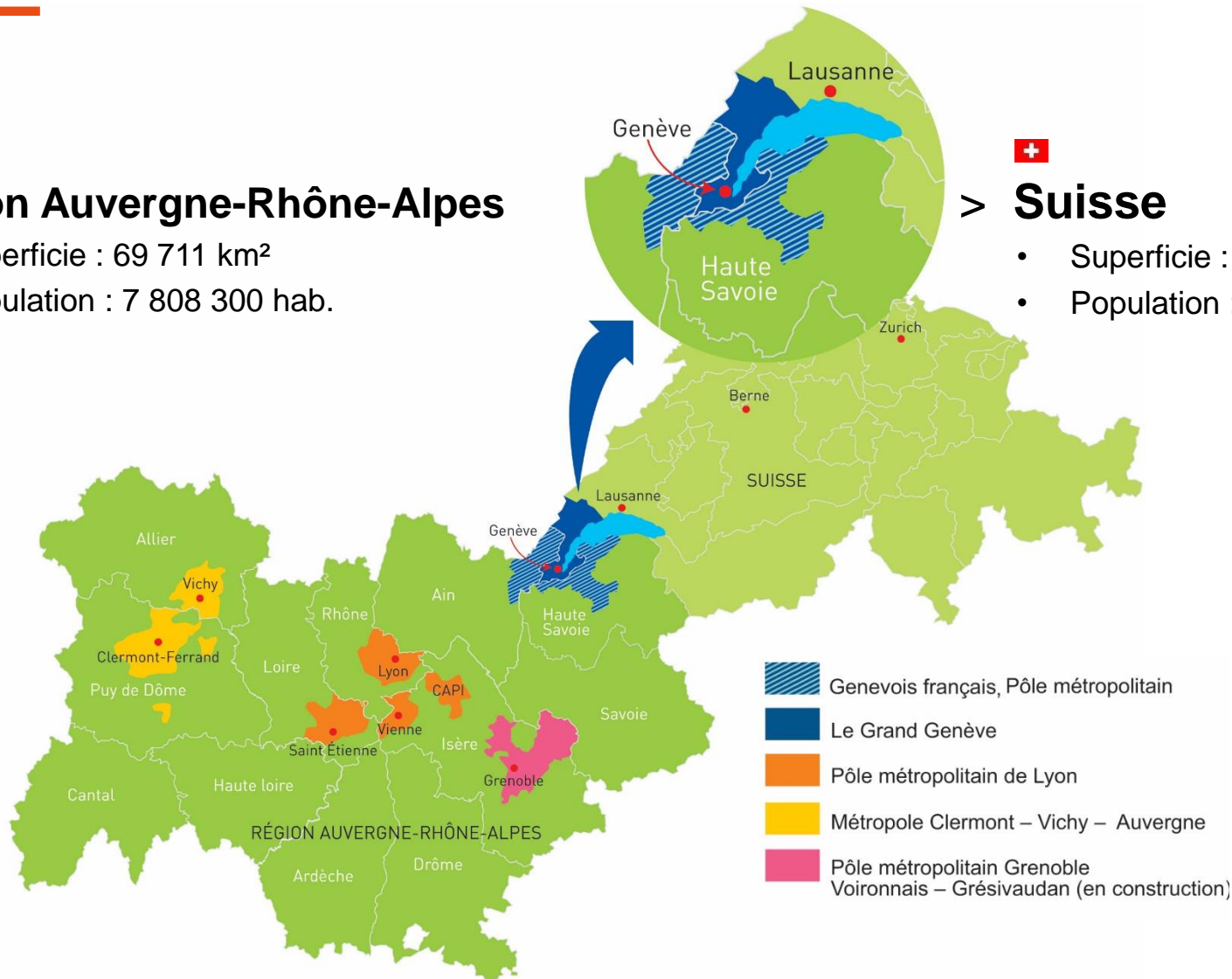

Le Pôle métropolitain du Genevois français

Partie française du Grand Genève

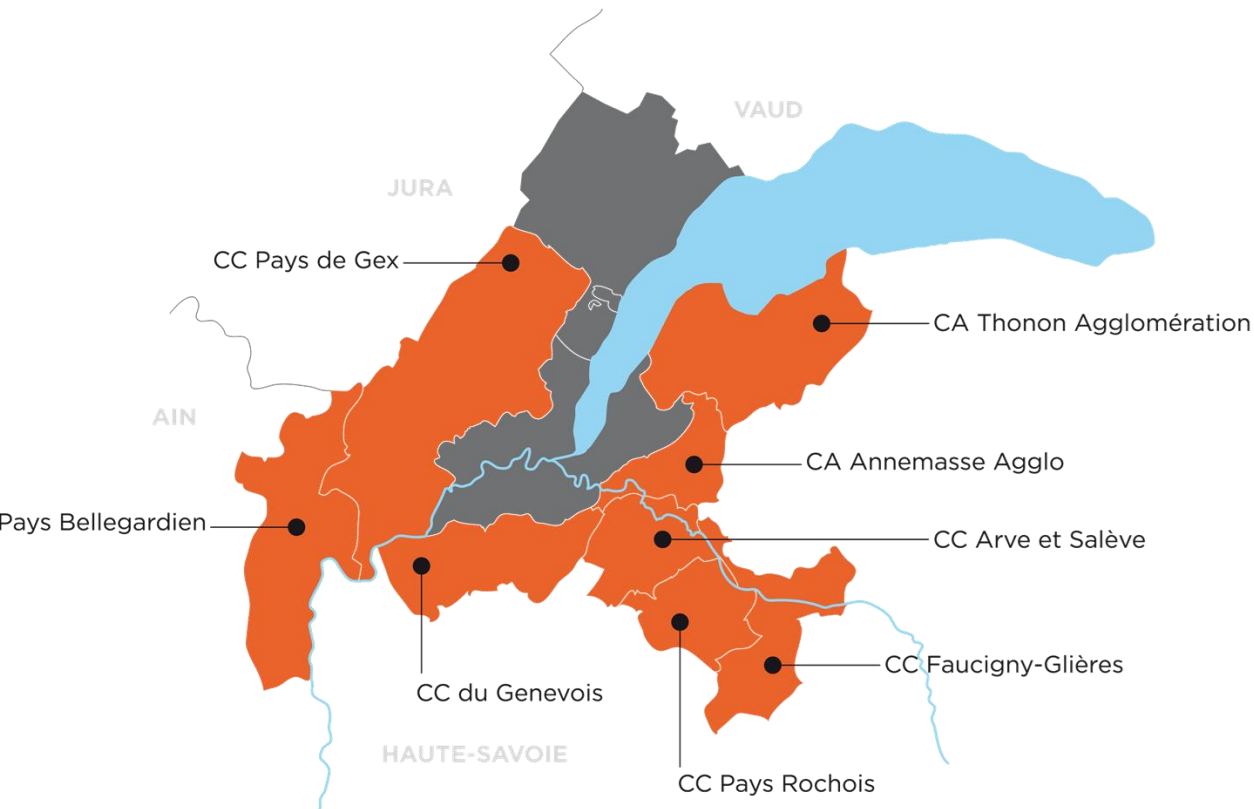

Grand Genève

- 2 pays
- 2 cantons, 2 départements
- 1 région
- 2 000 km²
- 212 communes
- 1 million d'habitants (2016)
- 551 000 emplois (2016)

Pôle métropolitain

- 120 communes
- 8 EPCI
- 1 392 km²
- 405 661 habitants (2016)
- 116 000 emplois (2016)

> Une agglomération parmi les plus dynamiques d'Europe

Le Pôle métropolitain du Genevois français

Les missions

- **La mobilité**
réalisation d'infrastructures de transports publics (près de 800 millions d'€ d'investissements d'ici 2023) et développement de nouveaux services

- **La transition énergétique**
réalisation d'opérations exemplaires: accueil des Assises Européennes de la Transition Energétique

- **L'aménagement du territoire:** limiter l'étalement urbain, promouvoir la mixité de l'habitat

- **Le développement économique:** promouvoir le territoire, encourager la densification des zones

La coopération transfrontalière, comme levier d'action !

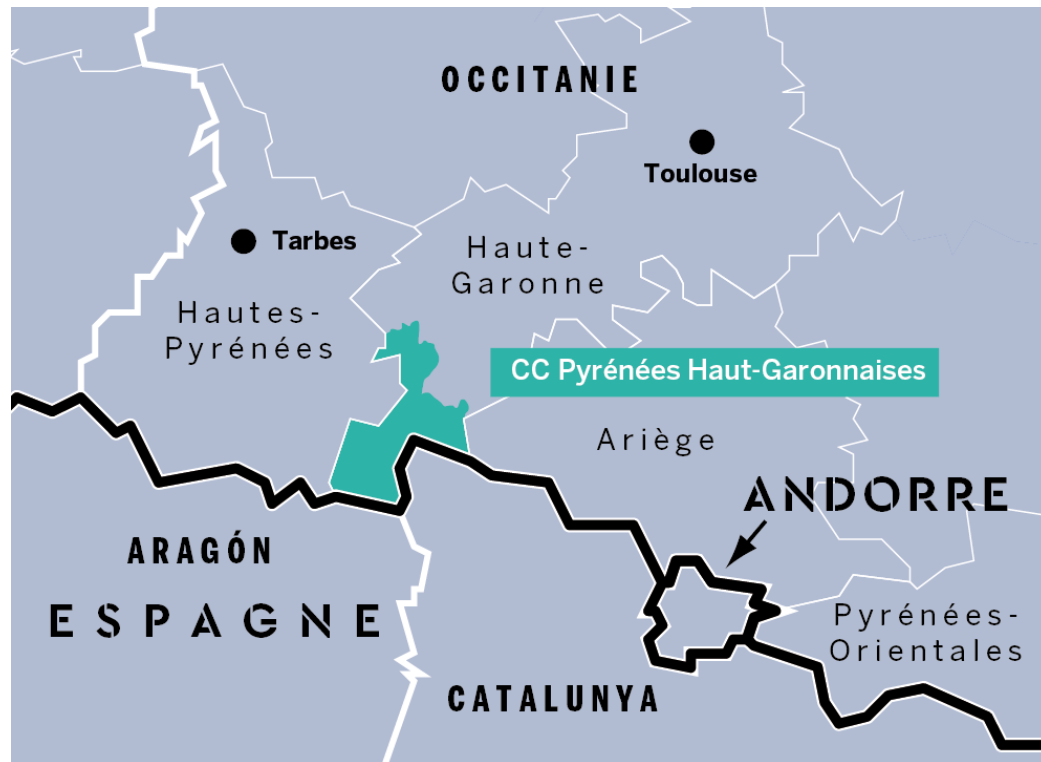

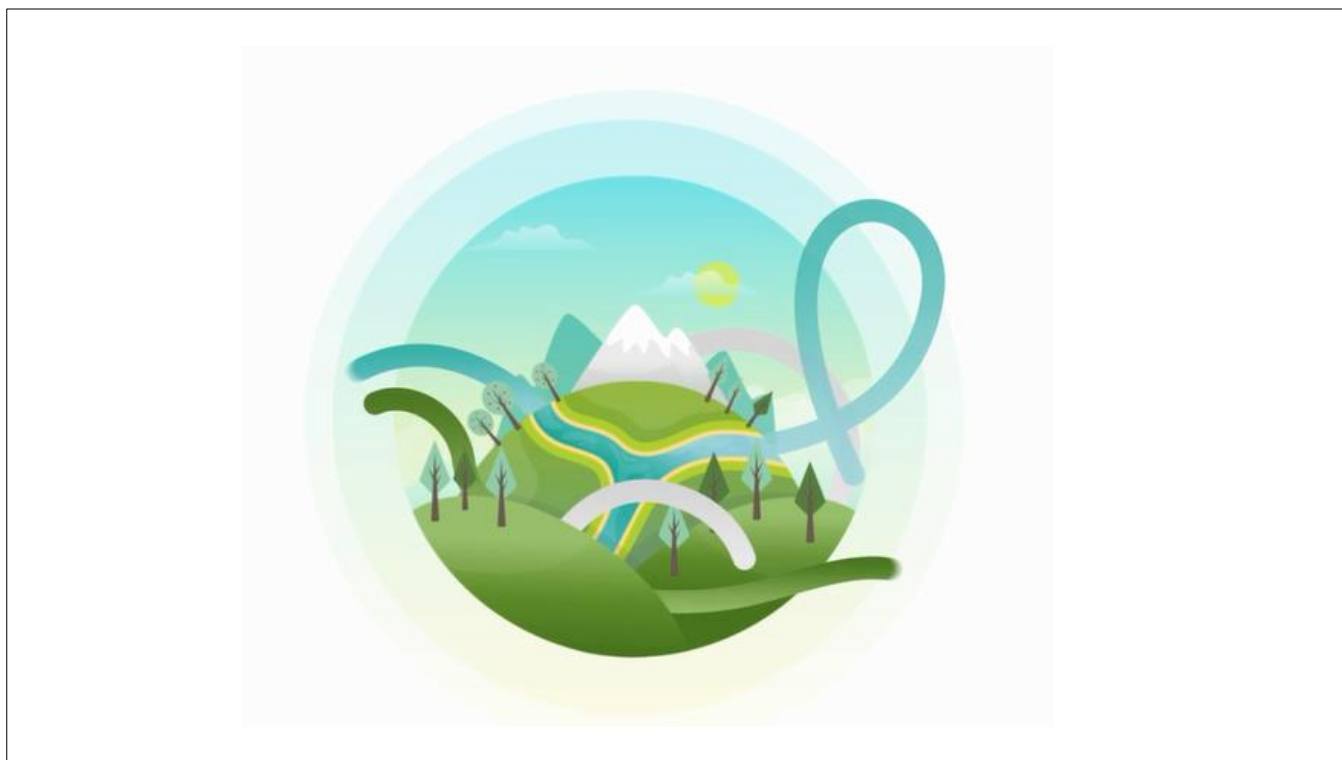

<https://www.youtube.com/watch?v=6ReKHi-RgPg>

AGENCE

D'URBANISME & DE DÉVELOPPEMENT

Pays de Saint-Omer - Flandre Intérieure

2. Validation de l'ordre du jour

3. Approbation du compte-rendu de l'Assemblée générale du 15 mars 2017

4. Rapport d'activité de l'année 2017

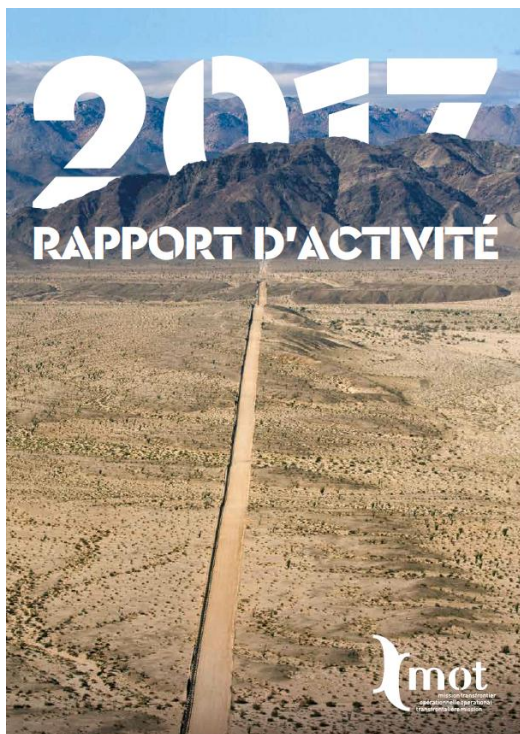

Jean PEYRONY
Directeur général
de la MOT

5. Rapport financier, résultats de l'exercice 2017

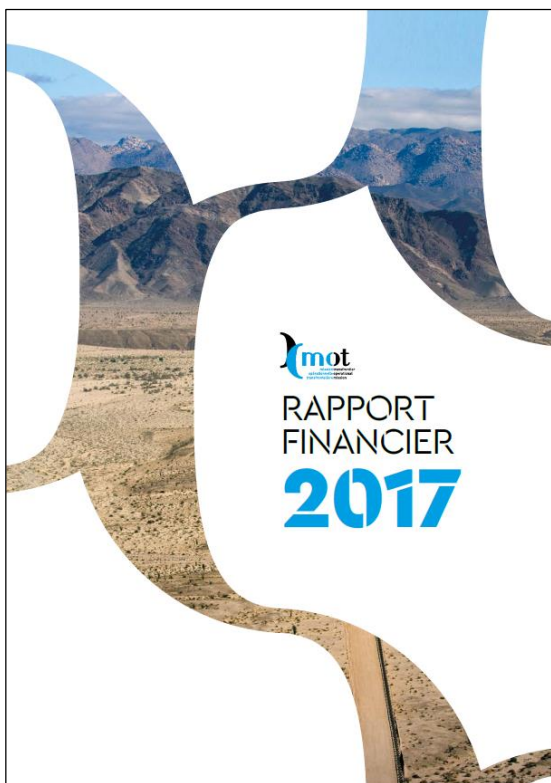

Michel CHARRAT
Trésorier de la MOT

Comparatif budgétaire 2017 en Euros

M.O.T. : Comparatif budgétaire 2017

(Chiffres en EUROS)

DEPENSES	BUDGET 2017 (a)	REEL 2017 (b)	% DE REALISATION (c) = (a / b)	RECETTES	BUDGET 2017 (d)	REEL 2017 (e)	% DE REALISATION (f) = (d / e)
Salaires et charges sociales	746 343	760 645	102%	Subventions	758 000	744 000	98%
Impôts, taxes, formation	45 262	47 880	106%	- CGET	315 000	315 000	100%
Sous traitance opérationnelle	17 105	-16 800	-98%	- Groupe CDC	315 000	315 000	100%
Communication et événements	116 105	103 478	89%	- Ministères			
Honoraires: traitement comptable, paie, budget et juridique.....	37 600	37 973	101%	- Affaires Etrangères	80 000	70 000	88%
Loyer, entretien, chauffage, EDF eau	111 345	114 713	103%	- Intérieur	23 000	21 000	91%
Frais de bureau : PTT,téléphone...	48 764	48 550	100%	- autres ministères	10 000	8 000	80%
Frais de Déplacement et Missions	48 000	40 820	85%	- Luxembourg	15 000	15 000	100%
Dot.Amortissements et Provisions	13 000	8 343	64%	Cotisations	275 000	284 150	103%
Frais divers	5 300	3 241	61%	Assistance et études	156 395	126 748	81%
TOTAL	1 188 824	1 148 843	97%	Projets Européens	0	0	0%
				Autres Produits	0	-6 028	-100%
				TOTAL	1 189 395	1 148 870	97%
				Résultat	571	27	

Comparatif budgétaire 2017 en Euros

Dépenses

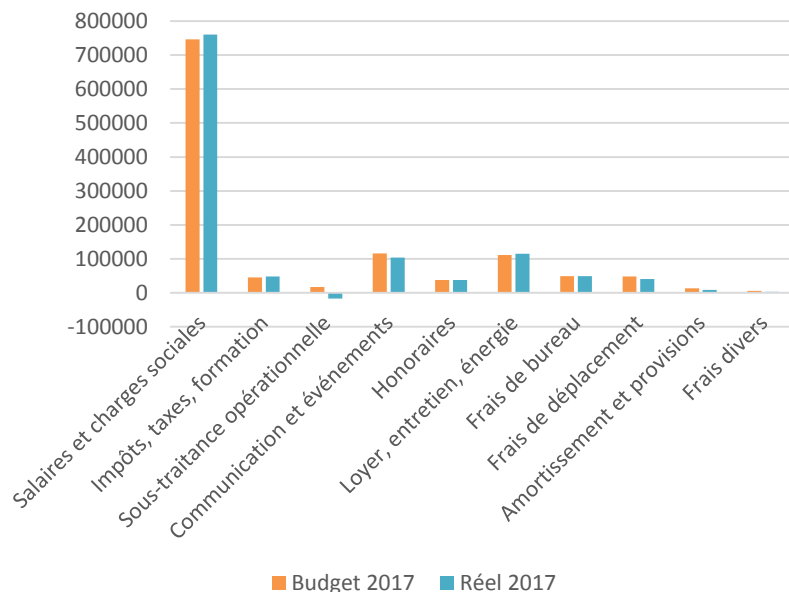

Recettes

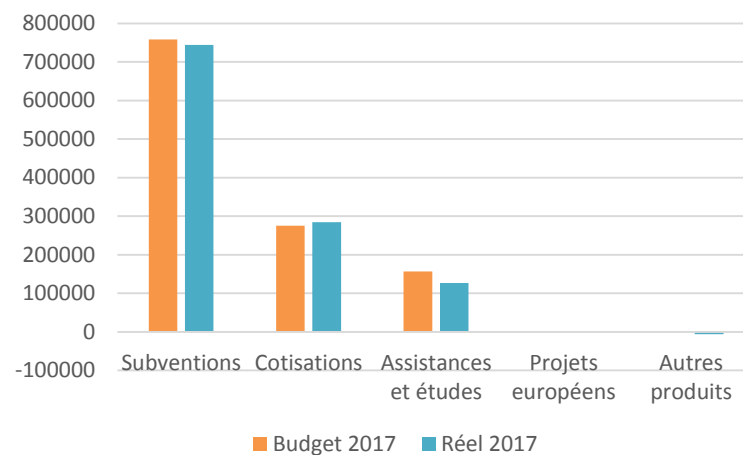

Salaires et charges 102 %

Impôts, formation 106 %

Com' et événements 89%

Subventions 98 %

Cotisations 103%

Assistance et études 81 %

Affectation du résultat – Année 2017

**Proposition d'affecter l'excédent de l'exercice
2017 (+ 27 €) au compte de report à nouveau du
bilan de l'association**

Rapport du Commissaire aux comptes

6. Débat et vote sur les rapports présentés dont affectation du résultat de l'année 2017

Michel DELEBARRE
Président de la MOT

7. Élections

a) Elections du Conseil d'orientation

Arnaud DAOUDAL

Secrétaire de la MOT

Structures transfrontalières

Agence Transfrontalière de l'Eurocité Basque Bayonne
San Sebastian
Agglomération Urbaine du Doubs
Eurodistrict Trinationnel de Bâle (ETB)
GECT Alzette-Belval
GECT Eurodistrict PAMINA
GECT Eurodistrict SaarMoselle
GLCT Grand Genève

Communes

Ville de Mulhouse

Groupements de communes et de collectivités

Annemasse Agglo
Communauté d'Agglomération du Grand Besançon
Communauté d'Agglomération Pays Basque
Métropole Européenne de Lille (MEL)
Métropole Nice Côte d'Azur (NCA)
Strasbourg Eurométropole

Départements, provinces, etc.

Conseil départemental du Haut-Rhin

Régions et équivalents, etc.

Conseil Régional Auvergne-Rhône-Alpes
Conseil Régional Grand Est
Conseil Régional Nouvelle-Aquitaine

Conseil Régional Provence-Alpes-Côte d'Azur
République Canton de Genève

Entreprises et chambres de commerce

ENEDIS

Agences nationales

Centre National de la Fonction Publique Territoriale (CNFPT)

Fédérations nationales

Fédération des Parcs Naturels Régionaux de France

Agences d'urbanismes

Agence d'Urbanisme et de Développement Durable Lorraine Nord (AGAPE)
Agence d'urbanisme et de développement Pays de St-Omer-Flandre intérieure

Associations de personnes morales et autres structures

Pôle métropolitain Strasbourg-Mulhouse-Colmar

Associations de personnes physiques

Groupement transfrontalier européen (GTE)
Forum transfrontalier Arc jurassien

Parlementaires nationaux et européens

Joël GIRAUD, Député des Hautes-Alpes
Anne SANDER, Député européen

7. Élections

b) Elections du Bureau et du Président

Arnaud DAOUDAL

Secrétaire de la MOT

Robert HERRMANN
Strasbourg Eurométropole, Pôle Métropolitain
Strasbourg-Mulhouse-Colmar, Président
Candidat au poste de Président

Michel CHARRAT
Groupement transfrontalier européen,
Président
Candidat au poste de Trésorier

Laurence NAVALESI
Métropole Nice Côte d'Azur (NCA), Conseillère
Métropolitaine
Candidate au poste de Secrétaire de la MOT

Mathieu BERGE
Région Nouvelle-Aquitaine, Conseiller régional
Candidat au poste de Vice-président

Laurence BOETTI-FORESTIER
Région Provence-Alpes-Côte d'Azur, Conseillère régionale
Candidate au poste de Vice-présidente

François DECOSTER
Agence d'urbanisme et de développement Pays de St
Omer-Flandre intérieure, Président
Candidat au poste de Vice-président

Christian DUPESSEY
Annemasse Agglo, Président
Candidat au poste de Vice-président

Jean-Marc DURIEZ
Agence d'Urbanisme et de Développement Durable
Lorraine Nord (AGAPE), Président
Candidat au poste de Vice-président

Jean-Louis FOUSSERET
Communauté d'Agglomération du Grand
Besançon, Président
Candidat au poste de Vice-président

Claudine GANTER
Région Grand Est, Conseillère régionale,
Adjointe au Maire de Colmar
Candidate au poste de Vice-présidente

Joël GIRAUD
Parlementaire national, Député des Hautes-
Alpes
Candidat au poste de Vice-président

Brigitte KLINKERT
Conseil départemental du Haut-Rhin, Présidente
Candidate au poste de Vice-présidente

Gilles PARGNEAUX
Métropole Européenne de Lille (MEL), Conseiller
métropolitain
Candidat au poste de Vice-président

Anne SANDER
Député européen
Candidate au poste de Vice-présidente

8. Présentation du programme triennal 2018-2020

PROGRAMME TRIENNAL DE LA MOT

Jean PEYRONY
Directeur général
de la MOT

8. Présentation du programme triennal 2018-2020

Thématiques prioritaires

Métropoles et agglomérations transfrontalières
Gouvernance des territoires transfrontaliers
GECT, GLCT et autres structures juridiques
Observation des territoires transfrontaliers
Société civile et citoyenneté transfrontalière
Logement et foncier
Services publics transfrontaliers
Investissements et équipements transfrontaliers
Mobilité, transports
Développement économique et innovation
Emploi et formation professionnelle
Education, enseignement supérieur, recherche
Transition énergétique
Risques, changement climatique
Coopération maritime

Autres thématiques

Santé
Inclusion sociale en territoire transfrontalier
Espaces naturels protégés
Environnement
Culture
Sécurité

8. Présentation du programme triennal 2018-2020

Les trois axes de travail

PREMIER AXE

Accompagner les acteurs de la
coopération transfrontalière

La MOT est au service de l'ensemble des acteurs de la coopération transfrontalière : les collectivités, leurs groupements, agences et réseaux ; les services centraux et déconcentrés des Etats ; les parlementaires ; les organismes publics et entreprises ; les institutions européennes ; la société civile ; et tout particulièrement, parmi tous ces acteurs, ses membres et ses partenaires financiers.

8. Présentation du programme triennal 2018-2020

Les trois axes de travail

DEUXIEME AXE

Contribuer aux politiques
transfrontalières à l'échelle nationale

Il s'agit d'aider les Etats, les régions et tout autre niveau de collectivité locale en France et en Europe à mieux prendre en compte la dimension transfrontalière dans leurs politiques territoriales et sectorielles.

8. Présentation du programme triennal 2018-2020

Les trois axes de travail

TROISIEME AXE

Ouverture et représentation des intérêts au
niveau européen, outre-mer et international

La coopération transfrontalière s'inscrit naturellement dans le processus plus large de la construction européenne, rendant indispensable la poursuite de l'ouverture européenne de la MOT.
Cette ouverture européenne de la MOT a un double objectif, d'un côté une capitalisation, un échange d'expérience et de bonnes pratiques et de l'autre la représentation européenne des intérêts des acteurs de la coopération transfrontalière.

8. Programme de travail triennal 2018-2020 : débat et vote

PROGRAMME TRIENNAL DE LA MOT

Jean PEYRONY

Secrétaire général
de la MOT

9. Présentation du budget 2018 et du barème des cotisations 2019

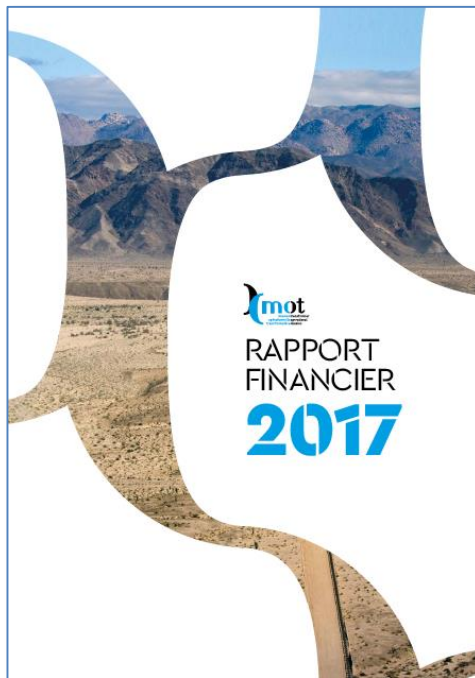

Michel CHARRAT
Trésorier de la MOT

Comparatif 2017-2018

M.O.T. : Comparatif budgétaire 2017 - 2018

(Chiffres en EUROS)

DEPENSES	REEL 2017 (a)	BUDGET 2018 (b)	VARIATIONS % (c) = (a / b)	RECETTES	REEL 2017 (d)	BUDGET 2018 (e)	VARIATIONS % (f) = (d / e)
Salaires et charges sociales	760 645	765 057	1%	Subventions	744 000	720 000	-3%
Impôts, taxes, formation	47 880	55 746	16%	- CGET	315 000	315 000	0%
Sous traitance opérationnelle	-16 800	7 500		- Groupe CDC	315 000	315 000	0%
Communication et événements	103 478	69 400	-33%	- Ministères			
Honoraires: traitement comptable, paie, budget et juridique.....	37 973	37 973	0%	- Affaires Etrangères	70 000	40 000	-43%
Loyer, entretien, chauffage, EDF eau	114 713	114 713	0%	- Intérieur	21 000	25 000	19%
Frais de bureau : PTT,téléphone...	48 550	48 550	0%	- autres ministères	8 000	10 000	25%
Frais de Déplacement et Missions	40 820	48 000	18%	- Luxembourg	15 000	15 000	0%
Dot.Amortissements et Provisions	8 343	10 000	20%	Cotisations	284 150	293 000	3%
Frais divers	3 241	5 000	54%	Assistance et études	126 748	149 154	18%
TOTAL	1 148 843	1 161 940	1%	Projets Européens	0	0	0%
				Autres Produits	-6 028	0	-100%
				TOTAL	1 148 870	1 162 154	1%
				Résultat	27	214	

Comparatif 2017-2018

Dépenses

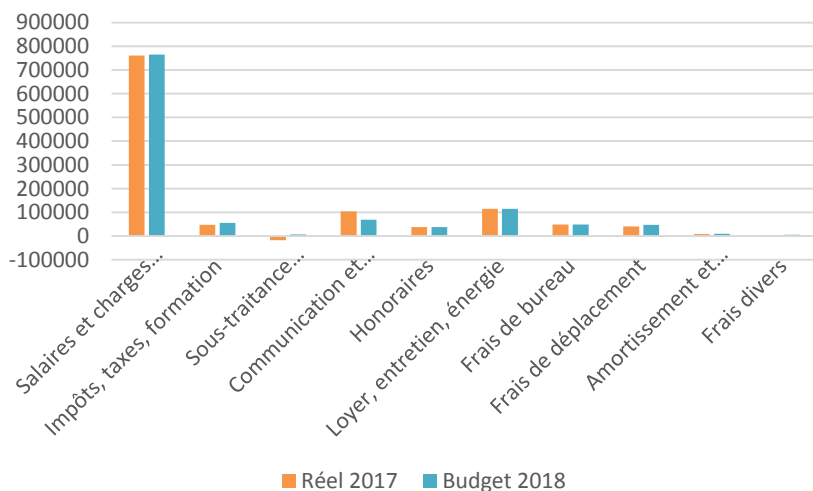

Recettes

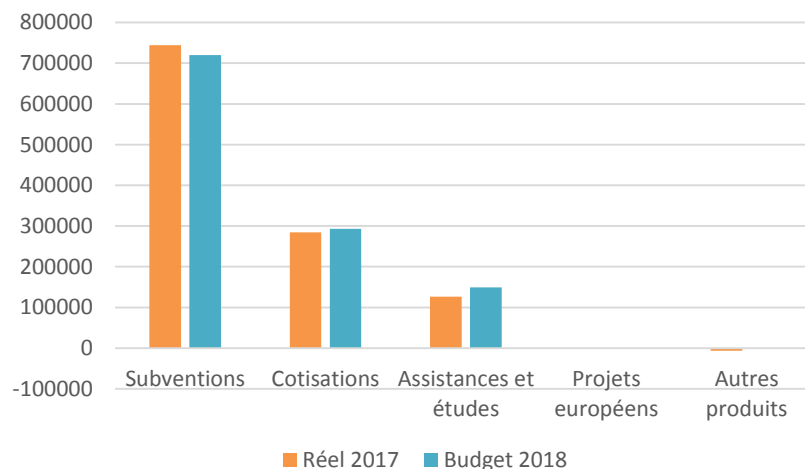

Salaires et charges ↗ **+ 1%**

Impôts, formation ↗ **+ 16%**

Com' et événements ↘ **- 33%**

Subventions ↘ **- 3%**

Cotisations ↗ **+ 3%**

Assistance et études ↗ **+ 18%**

Barème des cotisations 2019

Structure transfrontalière

Au moins un des membres de la structure est adhérent à la MOT (hors Etat français)

- Un seul membre de la structure est adhérent à la MOT 3300€
- Un membre de chaque côté de la frontière est adhérent à la MOT Gratuit (sur demande)

Aucun membre de la structure n'est adhérent à la MOT

- Population supérieure ou égale à 1 million d'habitants 6500€
- Population inférieure à 1 million d'habitants 3300€

Commune, Etablissement Public de Coopération Intercommunale ou équivalent

- Population supérieure à 100 000 habitants 6500€
- Population entre 15 000 et 100 000 habitants 3300€
- Population inférieure à 15 000 habitants 1500€

Département ou équivalent

Département français ou équivalent (terrestre ou maritime) 6500€

Département ou équivalent voisin de la France

- Aux frontières terrestres 6500€
- Aux frontières maritimes 3300€

Région ou équivalent

Région française dont la population des départements frontaliers (terrestre ou maritime) est :

- Supérieure à 4 millions d'habitants 13000€
- Entre 1 et 4 millions d'habitants 7500€
- Inférieure à 1 millions d'habitants 6500€

Région ou équivalent voisine de la France

- Aux frontières terrestres 6500€
- Aux frontières maritimes 3300€

Etat voisin de la France, Agence nationale 7500€

Fédérations et autres réseaux 3300€

Agences d'urbanismes 3000€

Entreprises 6500€

Associations et autres structures

- Associations de personnes morales, chambres consulaires, et autres structures 3300€
- Associations de personnes physiques et Sociétés coopératives d'intérêt collectif 750€

MEMBRE HORS FRONTIERE FRANCAISE

Etats hors frontières françaises 3300€

Autres membres hors frontières françaises 300€

Barème des cotisations 2019

Proposition pour le barème des cotisations 2019

Pour une structure transfrontalière qui n'a pas de membre de la structure transfrontalière qui est adhérent de la MOT, le Bureau de la MOT propose de distinguer deux sous-catégories, en fonction du nombre d'habitants concernés par le territoire de la structure :

- Population supérieure ou égale à 1 million d'habitants : 6 500 €
- Population inférieure à 1 million d'habitants : 3 300 €

Structure transfrontalière

Au moins un des membres de la structure est adhérent à la MOT (hors Etat français)	
➤ Un seul membre de la structure est adhérent à la MOT	3300€
➤ Un membre de chaque côté de la frontière est adhérent à la MOT	Gratuit (sur demande)
Aucun membre de la structure n'est adhérent à la MOT	
➤ Population supérieure ou égale à 1 million d'habitants	6500€
➤ Population inférieure à 1 million d'habitants	3300€

9. Budget 2018 et barème des cotisations 2019 débat et vote

M.O.T. : Comparatif budgétaire 2017 - 2018
(Chiffes en EUROS)

DEPENSES	RIEL	BUDGET	VARIATIONS	RECETTES	RIEL	BUDGET	VARIATIONS
	2017	2018			2017	2018	
	(€)	(€)	%		(€)	(€)	%
Salaires et charges sociales	760 845	765 057	1%	Subventions	744 000	720 000	-3%
Impôts, taxes, formation	47 880	55 748	16%	- CGET	315 000	315 000	0%
Sous-traitance opérationnelle	-16 800	7 500		- Groupe CDC	215 000	215 000	0%
Communication et événements	103 470	69 400	-32%	- Missions	70 000	40 000	-43%
Honoraires: traitement comptable, paie, budget et juridique.....	37 973	37 973	0%	- Affaires Etrangères	21 000	25 000	19%
Loyer, entretien, chauffage, EDF, eau.....	114 713	114 713	0%	- autres ministères	8 000	10 000	25%
Frais de bureau : PTT/téléphone.....	48 550	48 550	0%	- Luxembourg	15 000	15 000	0%
Frais de Déplacement et Missions	40 820	48 000	18%	Cotisations	284 150	293 900	3%
Dot.Amortissements et Provisions	8 343	10 000	20%	Assistance et			
Frais divers	3 241	5 000	54%	Projets Européens			
TOTAL	1 148 863	1 161 940	1%	Autres Produits			

BAREME DES COTISATIONS 2019	
MEMBRE FRONTIERE FRANCAISE	
Structure transfrontalière	000€
Autre membre de la structure est adhérent à la MOT	000€
Un seul membre de la structure est adhérent à la MOT	000€
Un membre de structure est de la structure est adhérent à la MOT	000€
Autre membre de la structure n'est adhérent à la MOT	000€
Population supérieure ou égale à 1 million d'habitants	000€
Population inférieure à 1 million d'habitants	000€
Commune, Etablissement Public, de Coopération Intercommunale ou équivalent	000€
Population supérieure à 100 000 habitants	000€
Population entre 15 000 et 100 000 habitants	000€
Population inférieure à 15 000 habitants	000€
Département ou équivalent	000€
Département français ou équivalent (terrestre ou maritime)	000€
Département ou équivalent outre de la France	000€
Aux frontières terrestres	000€
Aux frontières maritimes	000€
Région ou équivalent	000€
Région française dans la population des Départements frontalières (terrestre ou maritime) est:	000€
Landes de la région d'Alsace	1000€
Alsace et région d'Alsace	1000€
Haut-Rhin et région d'Alsace	000€
Région ou équivalent outre de la France	000€
Aux frontières terrestres	000€
Aux frontières maritimes	000€
Etat membre de la France, Agence publique	1000€
Estimations et autres divers	000€
Associations et autres divers	000€
Associations de personnes morales, structures associatives, et autres structures	000€
Associations de personnes physiques et Sociétés coopératives d'intérêt collectif	70€
MEMBRE HORS FRONTIERE FRANCAISE	
Etat hors frontières françaises	000€
Autres membres hors frontières françaises	00€

Michel CHARRAT
Trésorier de la MOT

10. Clôture de l'année des festivités à l'occasion des 20 ans de la MOT

Jean PEYRONY
Directeur général
de la MOT

Michel Delebarre
Président de la
MOT
2008-2018

XXI^{ème} Assemblée générale et instances de la Mission Opérationnelle Transfrontalière

Allocutions de clôture

Christina BEZES-FELDMEYER

Commissariat général à l'égalité des territoires (CGET)

XXI^{ème} Assemblée générale et instances de la Mission Opérationnelle Transfrontalière

Allocutions de clôture

Robert HERRMANN

Président de la MOT

Président de Strasbourg Eurométropole et du
Pôle Métropolitain Strasbourg-Mulhouse-Colmar

XXI^{ème} Assemblée générale et instances de la Mission Opérationnelle Transfrontalière

Allocutions de clôture

Laurence NAVALESI

Conseillère métropolitaine,
Métropole Nice Côte d'Azur
Vice-présidente de la MOT

Suite des événements

Soirée festive

Rendez-vous à 19h30 à l'Hôtel de Ville de Nice pour un cocktail dînatoire (Salon Chéret)

Visites de terrain du mercredi 23 mai

- 09h00 - Rendez-vous devant le CUM (même bâtiment qu'aujourd'hui)
Départ en bus de Nice à Vintimille
pour la visite côté italien
- 10h30 - Tables rondes au Forte dell'Annunziata à Vintimille
- 12h30 - Déjeuner sur place
- 13h30 - Départ du bus retour à Nice
- 14h45 - Visite côté français
- 16h00 - Fin des deux jours

XXI^{ème} Assemblée générale, instances et visites de terrain Mission Opérationnelle Transfrontalière

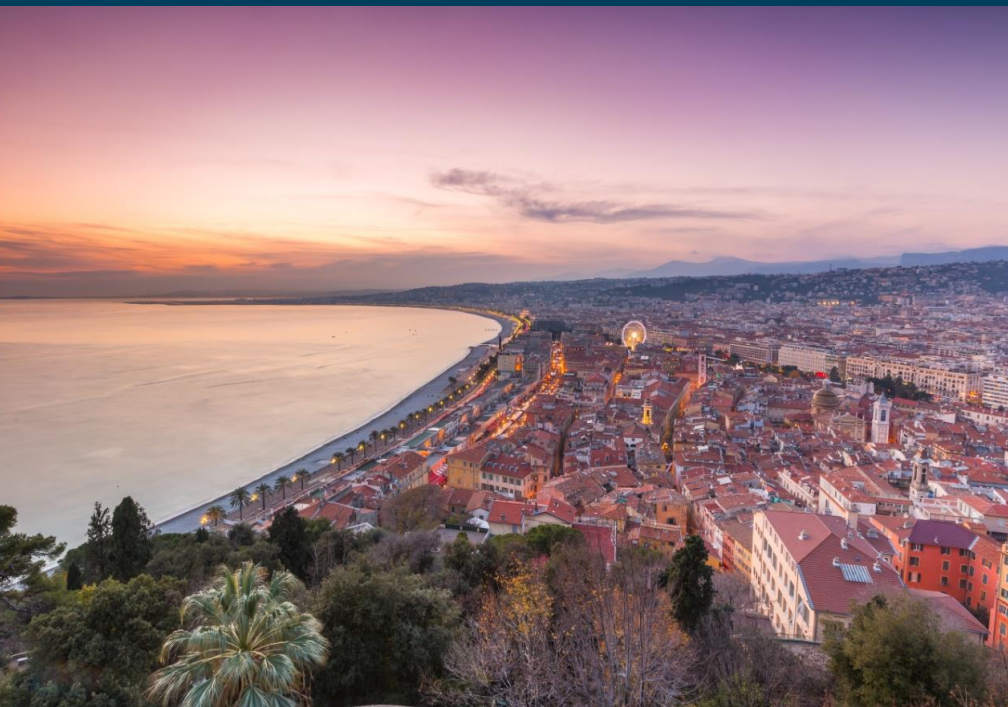

Nice et Vintimille
22-23 mai 2018

À l'invitation de la
Métropole Nice Côte d'Azur

MÉTROPOLE
NICE CÔTE D'AZUR

MINISTÈRE
DE LA COHÉSION
DES TERRITOIRES

