Les espaces ruraux et naturels tranfrontaliers
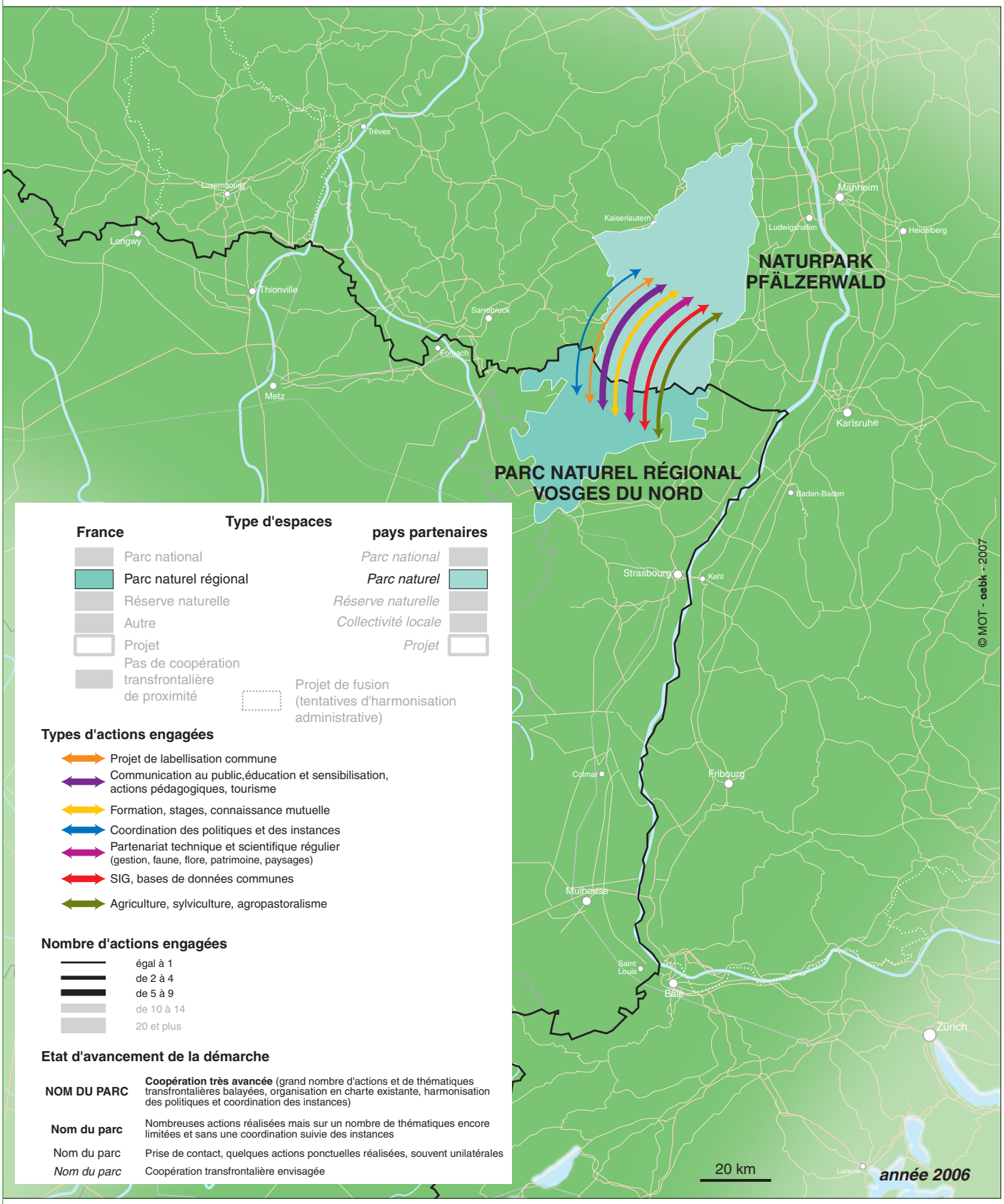
Coopération transfrontalière entre espaces naturels protégés : frontière allemande