Les flux

Répartition par nationalité des actifs transfrontaliers de la France vers la Suisse, l'Italie, la Principauté de Monaco et l'Espagne

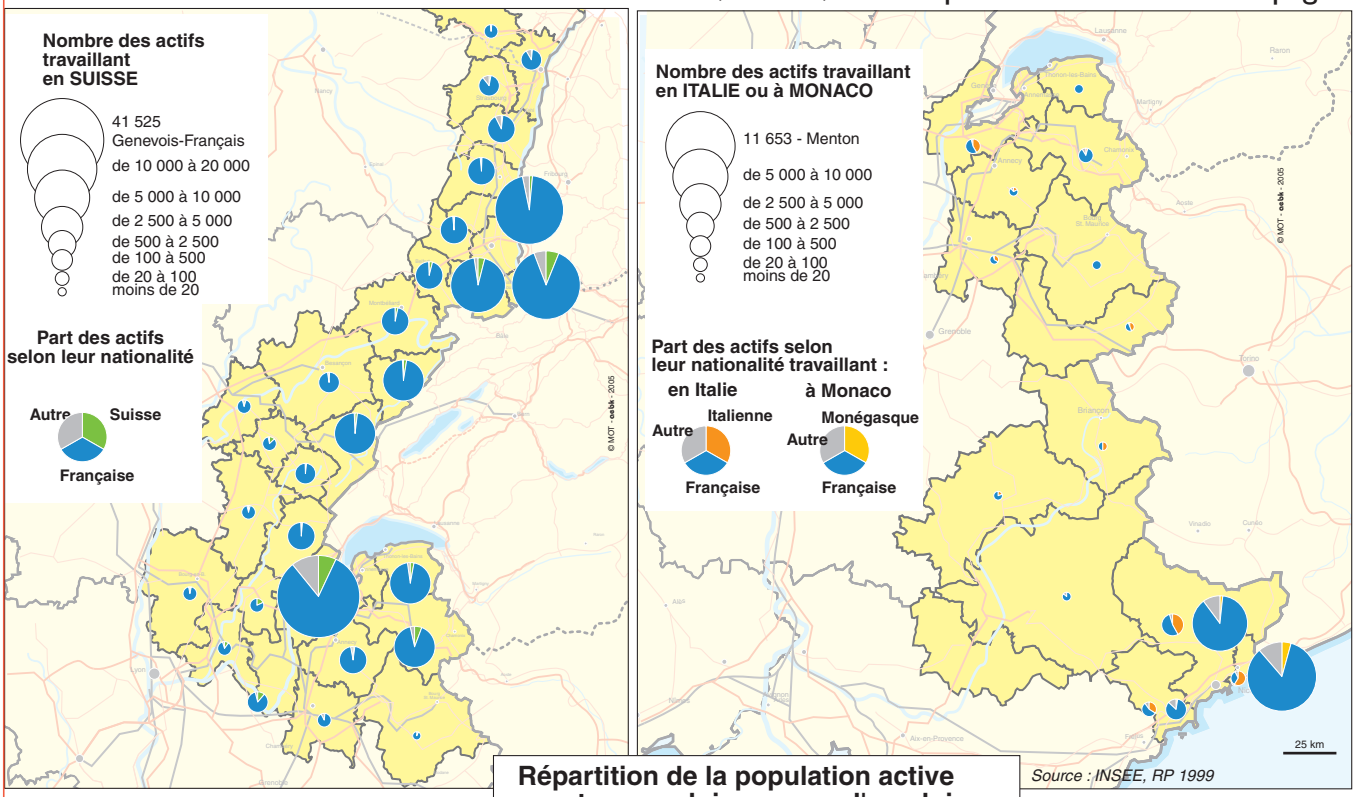
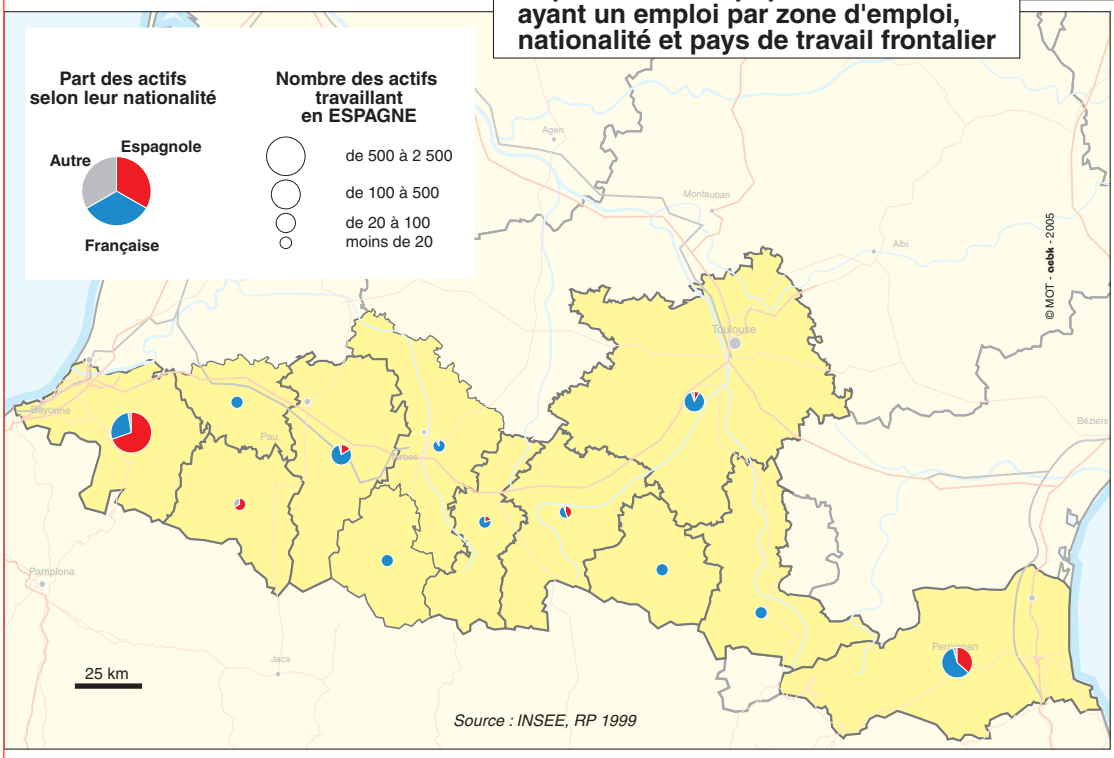
Répartition de la population active ayant un emploi par zone d'emploi, nationalité et pays de travail frontalier