Le fait géographique transfrontalier

Les flux
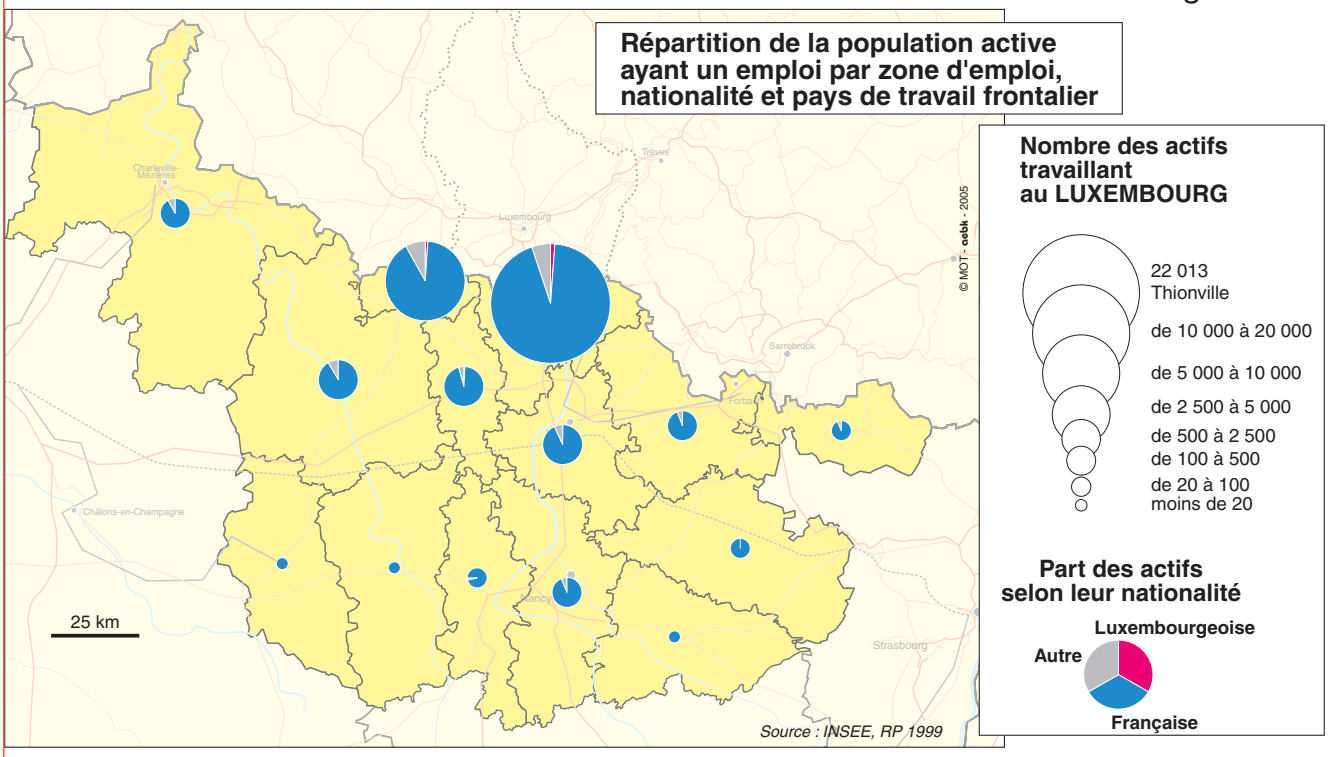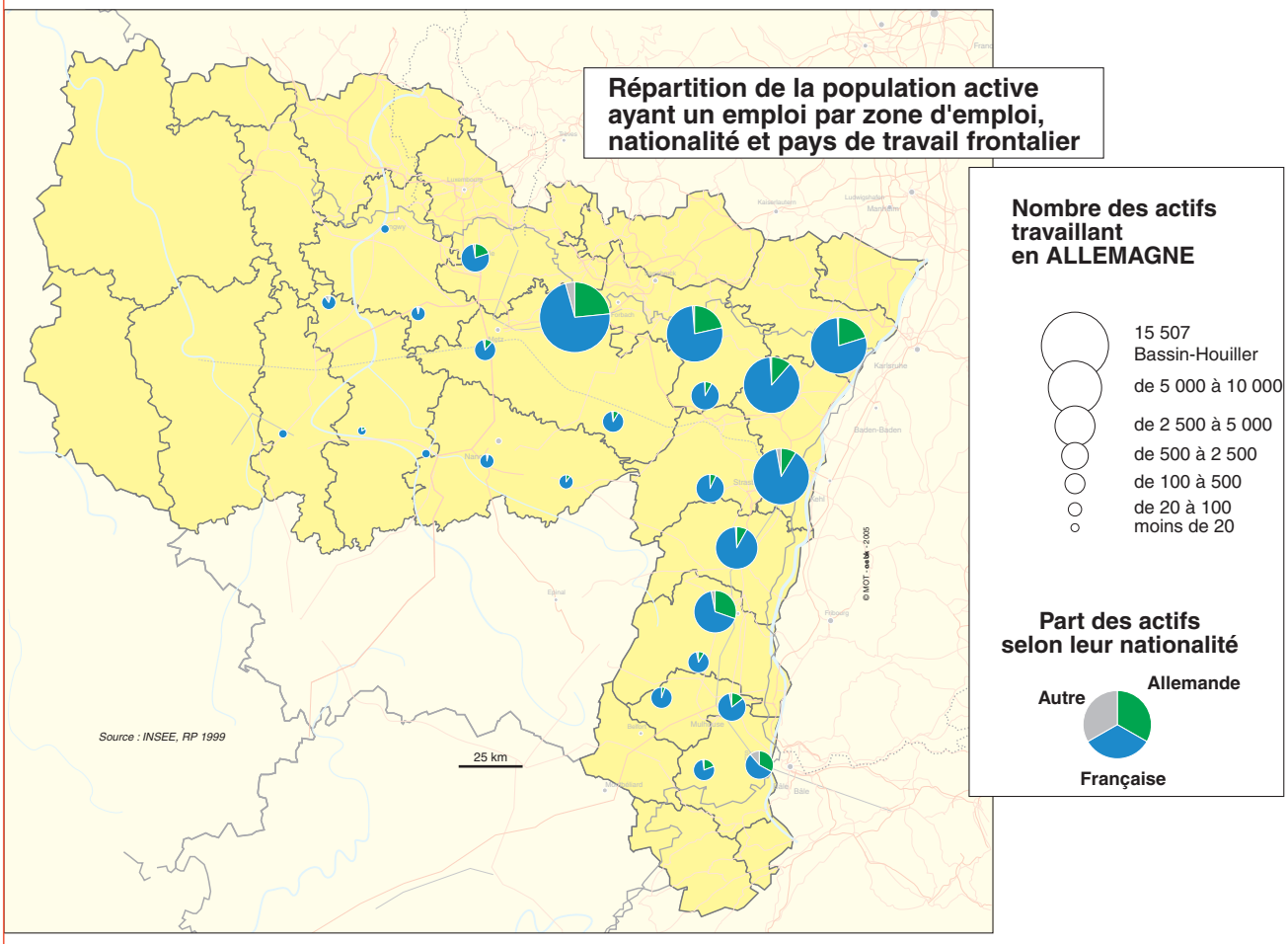
Répartition par nationalité des actifs transfrontaliers de la France vers le Luxembourg et l'Allemagne